



REGIONE AUTÒNOMA DE SARDIGNA
REGIONE AUTONOMA DELLA SARDEGNA
ASSESSORADU DE S'IGIENE E SANIDADE E DE S'ASSISTÈNTZIA SOTZIALE
ASSESSORATO DELL'IGIENE E SANITA' E DELL'ASSISTENZA SOCIALE

Direzione Generale Sanità

Appendice

Disciplinare Tecnico Flussi Informativi Sanitari

APPENDICE

Disciplinare Tecnico Flussi Informativi Sanitari

Versione 4.1

Allegato Determinazione Servizio Sistema Informativo, affari legali e istituzionali ID 24245704

Versione 4.1



REGIONE AUTÒNOMA DE SARDIGNA
REGIONE AUTONOMA DELLA SARDEGNA
ASSESSORADU DE S'IGIENE E SANIDADE E DE S'ASSISTÈNTZIA SOTZIALE
ASSESSORATO DELL'IGIENE E SANITA' E DELL'ASSISTENZA SOCIALE

Direzione Generale Sanità

Appendice

Disciplinare Tecnico Flussi Informativi Sanitari



REGIONE AUTÒNOMA DE SARDIGNA
REGIONE AUTONOMA DELLA SARDEGNA

ASSESSORADU DE S'IGIENE E SANIDADE E DE S'ASSISTÈNTZIA SOTZIALE
ASSESSORATO DELL'IGIENE E SANITA' E DELL'ASSISTENZA SOCIALE

Direzione Generale Sanità

Appendice

Disciplinare Tecnico Flussi Informativi Sanitari

Indice

1 Introduzione	5
1.1 Prefazione.....	5
1.2 Organizzazione e contenuti del documento	6
1.3 Scadenze per l'invio dei dati	6
2 Tutela Privacy e trattamento dati sensibili	7
3 Assistenza sanitaria stranieri in Italia e italiani all'estero (mobilità internazionale)	11
3.1 Assistenza sanitaria stranieri (UE o SEE) in Italia.....	11
3.2 Assistenza sanitaria stranieri (non UE, non SEE) in Italia.....	11
3.3 Assistenza sanitaria a stranieri non in regola con le norme relative all'ingresso e soggiorno	15
3.4 Assistenza sanitaria italiani all'estero.....	17
4 Compartecipazione alla spesa ed esenzioni	20
5 La tariffazione delle prestazioni sanitarie erogate	22
5.1 Ricoveri – Flusso A Schede di Dimissione Ospedaliera	24
5.2 Prestazioni di Specialistica Ambulatoriale – Flusso C SAM.....	26
A Tabelle di riferimento	27
A.0 Elenco tabelle accessorie di supporto	27
A.1 Elenco Stati membri Unione europea e Spazio economico europeo.....	29
A.2 Elenco Stati fuori Unione europea e Spazio economico europeo in convenzione	30
A.3 Codici di esenzione vigenti in regione Sardegna	30
A.4 Presidi per nomenclatura file	45
A.5 Classe patologia presunta e riscontrata	46
A.6 Dinamica riscontrata.....	46
A.7 Codici patologia riscontrata	47
A.8 Prestazioni 118.....	49
A.9 Problema Principale	51
A.10 Tipologie di prestazioni e tariffe	52
A.11 Distretti	53
A.12 Tipo prestazione	54
A.13 Segni/Sintomi clinici più frequenti	57
A.14 Segni/Sintomi non clinici più frequenti	59
A.15 Prodotti (sangue ed emocomponenti).....	60
A.16 Farmaci somministrati in regime di ricovero ad emofilici	61
A.17 Farmaci innovativi e oncologici ad alto costo	61
A.18 Codici servizi	64

Indice

Versione 4.1



REGIONE AUTÒNOMA DE SARDIGNA
REGIONE AUTONOMA DELLA SARDEGNA

ASSESSORADU DE S'IGIENE E SANIDADE E DE S'ASSISTÈNTZIA SOTZIALE
ASSESSORATO DELL'IGIENE E SANITA' E DELL'ASSISTENZA SOCIALE

Direzione Generale Sanità

Appendice	Disciplinare Tecnico Flussi Informativi Sanitari
A.19 Sostanza\Attività in dipendenza.....	65
A.20 Esami	66
A.21 Tipologia invio.....	67
A.22 Gruppo prestazioni omogenee	68
A.23 Codici farmaci.....	69
A.24 Codici disciplina.....	69
A.25 Tipologia intervento	71
A.26 Quadri clinici indicati per ammissione in OBI di pazienti adulti	72
A.27 Quadri clinici indicati per ammissione in OBI di pazienti pediatrici	73



REGIONE AUTÒNOMA DE SARDIGNA
REGIONE AUTONOMA DELLA SARDEGNA

ASSESSORADU DE S'IGIENE E SANIDADE E DE S'ASSISTÈNTZIA SOTZIALE
ASSESSORATO DELL'IGIENE E SANITA' E DELL'ASSISTENZA SOCIALE

Direzione Generale Sanità

Appendice

Disciplinare Tecnico Flussi Informativi Sanitari

1 Introduzione

1.1 Prefazione

L'evoluzione dello scenario istituzionale in cui si colloca il Nuovo Sistema Informativo Sanitario presso il Ministero della Salute, caratterizzato da profondi mutamenti nell'assetto dei ruoli dei diversi attori che interagiscono nell'ambito del Servizio Sanitario Nazionale (SSN) e dei Servizi Sanitari Regionali (SSR), specie in relazione al processo di decentramento dei poteri dallo Stato alle Regioni, implica un costante rafforzamento della rilevazione delle informazioni sull'organizzazione del SSN/SSR e sulle prestazioni sanitarie erogate, sia con la progressiva copertura di ambiti non ancora rilevati puntualmente, sia con una migliore e più precisa risoluzione per quelli già oggetto di rilevazione.

Il monitoraggio dell'attività erogata in ambito di assistenza sanitaria (dalla nascita, se non anche dal concepimento, e sino agli ultimi giorni di vita), è fondamento e premessa per la garanzia del rispetto del principio della uniforme erogazione dei Livelli Essenziali di Assistenza in condizioni di appropriatezza, di adeguato livello qualitativo e di efficienza, coerentemente con le risorse programmate; e tale prospettiva, nell'attuale contesto socio-economico, riveste particolare importanza sia per il governo nazionale, sia per quelli regionali dovendosi confrontare con una capacità di intervento in un contesto di risorse limitate e una continua evoluzione della scienza medica che assicura una sempre maggiore aspettativa di vita ma implica anche un corrispondente incremento dei costi.

La necessità di monitorare il *sistema* implica che l'insieme dei flussi sulle prestazioni sanitarie erogate, attualmente debito informativo nei confronti del Ministero della Salute, siano in costante aggiornamento, revisione ed adeguamento alle mutate necessità conoscitive ma anche in relazione al mutato quadro di riferimento normativo relativo al trattamento dei dati sensibili ed alla tutela della privacy: infatti, sempre più si focalizza l'attenzione non più sulle singole prestazioni ma sull'intero percorso di rilevazione del bisogno di salute, diagnosi, presa in carico e trattamento dove l'elemento cardine è il singolo individuo ed è rilevante poter comprendere se l'organizzazione sanitaria sia in grado di garantire l'effettiva soddisfazione del bisogno espresso. Si è dovuto, pertanto, arrivare ad un giusto equilibrio tra verifica della garanzia dei LEA e tutela della privacy che implica una maggior complessità dei flussi informativi sanitari e della loro interconnessione per poter monitorare in toto i vari Percorsi Diagnostico-Terapeutici e Assistenziali (PDTA), come previsto dall'intesa 236/CSR del 13/12/2018 sullo schema di decreto interministeriale del Ministro della salute di concerto con il Ministro dell'economia e delle finanze sul "Nuovo sistema di garanzia per il monitoraggio dell'assistenza sanitaria" che sostituisce la precedente "Griglia LEA".

Aspetto, non secondario per importanza, è il fatto che i flussi informativi sanitari sono base di riferimento per la compensazione della mobilità sanitaria interregionale, internazionale e per la rendicontazione e verifica di tutte quelle prestazioni sia comprese nel Fondo Sanitario Nazionale, sia a finanziamento vincolato (come i rimborsi del Ministero della Salute per le prestazioni ospedaliere urgenti o comunque essenziali erogate a stranieri non in regola con le norme relative all'ingresso e soggiorno STP), nonché base conoscitiva cardine delle attività degli enti istituzionali di governo nazionale e regionali in termini di pianificazione, programmazione, analisi e monitoraggio degli interventi sanitari e dei relativi costi.

Infine, l'aumentare degli ambiti di raccolta delle informazioni sulle prestazioni erogate per tramite dei vari flussi informativi ed il modificato assetto del Servizio Sanitario Regionale di cui alla LR 17/2016 e LR 24/2020, hanno motivato entro il Sistema Informativo Sanitario



REGIONE AUTÒNOMA DE SARDIGNA
REGIONE AUTONOMA DELLA SARDEGNA

ASSESSORADU DE S'IGIENE E SANIDADE E DE S'ASSISTÈNTZIA SOTZIALE
ASSESSORATO DELL'IGIENE E SANITA' E DELL'ASSISTENZA SOCIALE

Direzione Generale Sanità

Appendice

Disciplinare Tecnico Flussi Informativi Sanitari

Regionale (SISAR), l'adeguamento dei sistemi di rilevazione, raccolta, verifica di completezza, conservazione e conseguente gestione per le finalità proprie della Direzione generale della sanità e l'assolvimento del debito informativo nei confronti del Ministero della Salute tramite il Sistema Integrato per il Debito Informativo (SIDI).

I presupposti indicati e la necessità di fronteggiare con opportuna documentazione la complessità di tutti gli aspetti che ruotano intorno alla rilevazione, gestione, verifica e consolidamento dei flussi informativi sanitari hanno motivato la revisione dell'organizzazione e una nuova strutturazione del disciplinare flussi informativi ora esclusivamente dedicato alle sole specifiche tecniche dei flussi che governa, riservando alla presente **Appendice** tutte le indicazioni accessorie e strumentali alla corretta gestione delle informazioni, dei dati, degli strumenti informatici e dei relativi flussi in ambito sanitario.

1.2 Organizzazione e contenuti del documento

La presente Appendice è strutturata in paragrafi, ciascuno riferito ad ambiti accessori rispetto alla gestione della rilevazione delle prestazioni sanitarie erogate o strumentali alla corretta strutturazione dei relativi tracciati informatici, nonché esplicitativa delle logiche insite nella rilevazione stessa o nei processi aggiuntivi associati al completamento e/o verifica delle informazioni veicolate da ciascun flusso. Infatti, si sono previsti paragrafi dedicati alla Privacy o alla codifica delle informazioni relative alle prestazioni erogate a stranieri o a italiani all'estero, alla valorizzazione economica delle prestazioni sanitarie e alla compartecipazione alla spesa da parte degli assistiti. In aggiunta, si riportano nel documento le tabelle di riferimento per la codifica opportuna di alcuni campi nei vari flussi previste dai relativi disciplinari tecnici ministeriali o per specifiche indicazioni regionali e, laddove si tratta di tabelle di riferimento a valenza inter-istituzionale o sovranazionale, l'indicazione cui si può fare riferimento.

1.3 Scadenze per l'invio dei dati

L'assolvimento del debito informativo nei confronti dell'Amministrazione Regionale relativo a ciascun flusso del "Disciplinare tecnico flussi informativi sanitari" e secondo le scadenze in esso indicate, è in capo a ciascuna Azienda Sanitaria della Regione (ASL, AREUS, AOU Cagliari, AOU Sassari e ARNAS) che, nel rispetto della propria autonomia gestionale, può definire al suo interno modalità e tempi di acquisizione specifici dei tracciati nativi dalle strutture di propria competenza e pertinenza: in ogni caso, dovranno essere rispettate le scadenze indicate.



REGIONE AUTÒNOMA DE SARDIGNA
REGIONE AUTONOMA DELLA SARDEGNA

ASSESSORADU DE S'IGIENE E SANIDADE E DE S'ASSISTÈNTZIA SOTZIALE
ASSESSORATO DELL'IGIENE E SANITA' E DELL'ASSISTENZA SOCIALE

Direzione Generale Sanità

Appendice

Disciplinare Tecnico Flussi Informativi Sanitari

2 Tutela Privacy e trattamento dati sensibili

La Titolarità dei Trattamenti dei dati personali (ex art. 26 del Regolamento (UE) 2016/679 del Parlamento europeo e del Consiglio del 27 aprile 2016) è da ascrivere alle Aziende Sanitarie regionali ed alla Regione Sardegna e, al fine di individuare le finalità e le modalità del trattamento dei dati, si rimanda a quanto previsto nei rispettivi Registri dei Trattamenti tenuti ex art. 30 del suddetto Regolamento. La Regione Sardegna, peraltro, già con il Regolamento per il trattamento dei dati sensibili e giudiziari, pubblicato nel Supplemento Ordinario al BURAS n. 32 del 9 ottobre 2007, aveva identificato i tipi di dati e le operazioni eseguibili da parte della Regione, nonché da parte delle aziende sanitarie, degli enti e delle agenzie regionali sulle quali la Regione esercita poteri di indirizzo e controllo; attività inerenti lo svolgimento delle loro funzioni istituzionali, con riferimento al trattamento di dati sensibili e giudiziari effettuati per il perseguimento delle rilevanti finalità di interesse pubblico individuate da espressa disposizione di legge, ove non siano legislativamente specificati i tipi di dati e le operazioni eseguibili.

Sulla base del predetto regolamento, in ottemperanza agli articoli 20-21 D. Lgs 196/2003 *“Codice in materia di protezione di dati personali”* e come espressamente indicato nelle schede specifiche riportanti l'elenco dei trattamenti dei dati sensibili e giudiziari di competenza delle ASL *“I dati sono comunicati alla Regione, per i flussi amministrativi e di controllo gestionale di cui all'art. 8-sexties, comma 8 del D. Lgs 502/92 e s.m.i., e per le finalità di programmazione, controllo e valutazione dell'assistenza sanitaria con le cautele descritte nella scheda n.12 [...]”*; inoltre, come indicato nelle schede specifiche riportanti l'elenco dei trattamenti dei dati sensibili e giudiziari di competenza della Regione Autonoma della Sardegna *“Il trattamento dei dati è effettuato dalla Regione, Provincia Autonoma, dall'Agenzia Regionale di Sanità, dalle Agenzie e Istituti scientifici regionali in ambito sanitario, dalla Agenzia Regionale per la Protezione Ambientale per quanto riguarda le attività tecnico-scientifiche di supporto alle funzioni di prevenzione collettiva e di tutela della salute [...]”* e *“I dati provenienti dalle aziende sanitarie sono privati degli identificativi diretti subito dopo la loro acquisizione da parte della Regione; ai fini della verifica della non duplicazione delle informazioni e della eventuale interconnessione con altre banche dati sanitarie della Regione, la specifica struttura tecnica individuata dalla Regione, alla quale viene esplicitamente affidata la funzione infrastrutturale, provvede ad assegnare ad ogni soggetto un codice univoco che non consente la identificazione dell'interessato durante il trattamento dei dati” [...]*.

Come indicato nel **Disciplinare tecnico flussi informativi sanitari** l'identificazione univoca dell'assistito, nei flussi in cui è prevista la rilevazione individuale, avviene valorizzando i campi sotto descritti secondo le seguenti regole, tenendo conto del fatto che **il luogo e la data di nascita sono sempre obbligatori**.

Campi o combinazione di campi per l'identificazione univoca dell'assistito:

- “Codice Fiscale” per i cittadini iscritti al SSN (italiani ovunque residenti o stranieri con domicilio fiscale in Italia). Codice Fiscale attribuito dal MEF e rilevabile dalla Tessera Sanitaria;
- “Codice STP”, “Cognome”, “Nome” nel caso di stranieri provenienti da paesi extra UE in condizioni economiche svantaggiate (con dichiarazione di indigenza) non in regola con le norme relative all'ingresso e soggiorno, come meglio esplicitato di seguito;
- “Codice ENI”, “Cognome”, “Nome” nel caso di stranieri provenienti da paesi UE, SEE o assimilati, in condizioni economiche svantaggiate (con dichiarazione di indigenza) non in regola con le norme relative all'ingresso e soggiorno, come meglio esplicitato di seguito;



REGIONE AUTÒNOMA DE SARDIGNA
REGIONE AUTONOMA DELLA SARDEGNA

ASSESSORADU DE S'IGIENE E SANIDADE E DE S'ASSISTÈNTZIA SOTZIALE
ASSESSORATO DELL'IGIENE E SANITA' E DELL'ASSISTENZA SOCIALE

Direzione Generale Sanità

Appendice

Disciplinare Tecnico Flussi Informativi Sanitari

- “Codice istituzione competente”, “Stato Estero”, “Numero di identificazione personale”, “Numero identificazione tessera o numero polizza assicurativa”, “Data di scadenza tessera o polizza assicurativa”, “Cognome”, “Nome” nel caso di stranieri comunitari o dello spazio economico europeo in possesso di tessera TEAM o equivalente, quando non solventi diretti in toto;
- “Codice istituzione competente”, “Stato Estero”, “Numero identificazione tessera o numero polizza assicurativa”, “Data di scadenza tessera o polizza assicurativa”, “Cognome”, “Nome” nel caso di stranieri non comunitari e non nello spazio economico europeo, quando non solventi diretti in toto;
- “Cognome”, “Nome” nel caso di neonati con data di dimissione non superiore al decimo giorno dalla data di nascita (DPR 3 novembre 2000, n. 396 art. 30 comma 4 - solo Flusso A, Schede di Dimissione Ospedaliera);
- “Cognome”, “Nome” nel caso di pazienti stranieri europei/extraeuropei senza oneri per il SSN (solventi diretti in toto).

Sulle indicazioni specifiche delle possibili casistiche si veda il paragrafo “3 Assistenza sanitaria stranieri in Italia e italiani all'estero (mobilità internazionale)”.

In applicazione della normativa vigente sui casi di tutela dell'anonimato o per specifica richiesta del paziente nei casi previsti, nei vari flussi individuali può essere omessa l'individuazione del paziente tramite dati anagrafici diretti (Codice Fiscale o Cognome, Nome, Luogo e Data di Nascita) e le cui fattispecie sono indicate nel disciplinare tecnico, flusso per flusso. In tali situazioni si dovrà inserire nei campi riservati al “Cognome” e al “Nome” la dicitura “ANONIMO” e nel campo “Codice fiscale” un identificativo univoco per i pazienti trattati dalla medesima struttura in modo da poter discriminare eventi distinti riconducibili al medesimo paziente. Tale identificativo sarà costituito per i primi sette caratteri dalla dicitura “ANONIMO”, per le restanti nove posizioni con un progressivo alfanumerico interno, indipendentemente dall'anno di competenza della prestazione erogata; nel caso tale progressivo abbia una lunghezza inferiore ai nove caratteri, quelli mancanti intermedi dovranno essere completati con il carattere “0” (zero). La compilazione dei restanti campi anagrafici risponde alle regole definite nella sezione di ciascun flusso.

Ad esempio:

- paziente registrato nella struttura X con il progressivo numerico 354 – campo “Codice fiscale” = “ANONIMO000000354”;
- paziente registrato nella struttura X con il progressivo alfanumerico AB14 – campo “Codice fiscale” = “ANONIMO00000AB14”;

L'identificativo dovrà essere lo stesso per tutte le prestazioni erogate dalla struttura X per il medesimo paziente ‘354’ o ‘AB14’ indipendentemente dall'anno di competenza.

Al fine di adempiere alla normativa vigente in tema di Tutela Privacy e trattamento dati sensibili, la gestione dei dati avviene col Sistema Integrato per il Debito Informativo (SIDI) che si interpone tra i processi di raccolta e invio, mettendo a disposizione degli utilizzatori a vario livello le funzionalità utili all'importazione dei tracciati, alla validazione e gestione dei dati, sino all'esportazione per l'assolvimento del relativo debito ministeriale. L'accesso e l'utilizzo del SIDI è vincolato a specifico incarico al trattamento dei soggetti autorizzati e il “dato” esce dal sistema a seguito di specifica procedura di cifratura per l'assolvimento del debito nei confronti del NSIS (Decreto n. 262 del 7 dicembre 2016 “Regolamento recante procedure per l'interconnessione a livello nazionale dei sistemi informativi su base individuale del Servizio sanitario nazionale, anche quando gestiti da diverse amministrazioni dello Stato”) o, tramite specifico servizio di cifratura secondo



REGIONE AUTÒNOMA DE SARDIGNA
REGIONE AUTONOMA DELLA SARDEGNA

ASSESSORADU DE S'IGIENE E SANIDADE E DE S'ASSISTÈNTZIA SOTZIALE
ASSESSORATO DELL'IGIENE E SANITA' E DELL'ASSISTENZA SOCIALE

Direzione Generale Sanità

Appendice

Disciplinare Tecnico Flussi Informativi Sanitari

logiche definite e personalizzabili, quando i dati sono estratti per finalità di programmazione, analisi, valutazione e monitoraggio proprie delle linee di attività della Direzione generale della sanità. Pertanto, sulla base delle competenze ascritte agli erogatori di prestazioni sanitarie e agli Uffici regionali preposti all'acquisizione dei flussi e sulle modalità di trattamento del dato, le strutture eroganti sono tenute a trasmettere i dati anagrafici quali elementi identificativi diretti, sulla base delle indicazioni su riportate.



REGIONE AUTÒNOMA DE SARDIGNA
REGIONE AUTONOMA DELLA SARDEGNA

ASSESSORADU DE S'IGIENE E SANIDADE E DE S'ASSISTÈNTZIA SOTZIALE
ASSESSORATO DELL'IGIENE E SANITA' E DELL'ASSISTENZA SOCIALE

Direzione Generale Sanità

Appendice

Disciplinare Tecnico Flussi Informativi Sanitari



REGIONE AUTÒNOMA DE SARDIGNA
REGIONE AUTONOMA DELLA SARDEGNA

ASSESSORADU DE S'IGIENE E SANIDADE E DE S'ASSISTÈNZIA SOTZIALE
ASSESSORATO DELL'IGIENE E SANITA' E DELL'ASSISTENZA SOCIALE

Direzione Generale Sanità

Appendice

Disciplinare Tecnico Flussi Informativi Sanitari

3 Assistenza sanitaria stranieri in Italia e italiani all'estero (mobilità internazionale)

3.1 Assistenza sanitaria stranieri (UE o SEE) in Italia

I cittadini, assistiti da uno Stato dell'Unione Europea o dello Spazio Economico Europeo (Islanda, Liechtenstein, Norvegia) o dalla Svizzera (a partire dal 1° giugno 2002), possono usufruire dell'assistenza sanitaria in Italia se sono in possesso di TEAM - Tessera Europea di Assicurazione Malattia o in possesso di Attestato di diritto. Sia la TEAM che gli attestati di diritto consentono di usufruire dell'assistenza alle stesse condizioni previste per gli assistiti dal Servizio Sanitario Nazionale Italiano, in forma diretta (il paziente non deve anticipare le spese, è tenuto solo al pagamento di eventuali compartecipazioni alla spesa – ticket). La Direttiva UE del Parlamento Europeo e del Consiglio n. 24 del 9 marzo 2011, sulla *"applicazione dei diritti dei pazienti relativi all'assistenza sanitaria transfrontaliera"* prevede, inoltre, che gli assistiti dei Paesi dell'Unione Europea possano usufruire dell'assistenza in Italia, alle stesse condizioni previste dal proprio Sistema Sanitario, ma in forma indiretta (il paziente anticipa i costi dell'assistenza sanitaria, autorizzata nei casi previsti, e successivamente richiede il rimborso al proprio Sistema sanitario che provvederà a rimborsare in base alle proprie tariffe, anche se inferiori a quelle del Paese di cura).

La tabella A.1 riporta l'elenco degli stati membri dell'Unione Europea o appartenenti allo Spazio Economico Europeo.

3.2 Assistenza sanitaria stranieri (non UE, non SEE) in Italia

I cittadini stranieri non appartenenti a uno stato dell'UE o dello SEE regolarmente presenti in Italia possono accedere alle strutture del servizio sanitario nazionale (SSN) con modalità diverse a seconda del motivo del soggiorno.

I cittadini stranieri temporaneamente presenti per un periodo non superiore a 90 giorni (es. turisti), possono usufruire delle prestazioni sanitarie urgenti e di elezione dietro pagamento delle relative tariffe regionali. Non è prevista l'iscrizione al SSN tranne che per gli studenti e le ragazze alla pari.

I cittadini stranieri con regolare permesso di soggiorno possono iscriversi al SSN rivolgendosi alla ASL del Comune di residenza anagrafica, o se non ancora residenti, di domicilio effettivo indicato nel permesso di soggiorno. L'iscrizione al SSN consente la scelta del medico di base iscritto nei registri ASL. L'assistenza sanitaria è estesa ai familiari a carico regolarmente soggiornanti in Italia. L'iscrizione può essere:

- **Obbligatoria**

Hanno diritto all'iscrizione obbligatoria al SSN tutti i cittadini stranieri extracomunitari:

- regolarmente soggiornanti che abbiano in corso regolari attività di lavoro subordinato o autonomo o siano iscritti nelle liste di collocamento;
- regolarmente soggiornanti o che abbiano richiesto il rinnovo del permesso di soggiorno per:
 - lavoro subordinato o autonomo, motivi familiari, asilo politico, asilo umanitario, richiesta di asilo, per attesa adozione, per



REGIONE AUTÒNOMA DE SARDIGNA
REGIONE AUTONOMA DELLA SARDEGNA

ASSESSORADU DE S'IGIENE E SANIDADE E DE S'ASSISTÈNTZIA SOTZIALE
ASSESSORATO DELL'IGIENE E SANITA' E DELL'ASSISTENZA SOCIALE

Direzione Generale Sanità

Appendice

Disciplinare Tecnico Flussi Informativi Sanitari

affidamento, per acquisto della cittadinanza;

- in attesa del primo rilascio del permesso di soggiorno per lavoro subordinato o per motivi familiari;
- tutti i minori indipendentemente dallo stato di regolarità del soggiorno, con conseguente diritto al pediatra di base da 0 a 14 anni e al medico di medicina generale da 14 a 18 anni.

Per beneficiare delle prestazioni fornite dal SSN occorre iscriversi e la tessera sanitaria è il documento che prova l'iscrizione. Questo documento è individuale e serve per accedere all'assistenza.

- Volontaria

Gli stranieri regolarmente soggiornanti in Italia, per un periodo superiore a tre mesi, che non hanno diritto all'iscrizione obbligatoria, sono tenuti ad assicurarsi contro il rischio di malattia, di infortunio e per maternità, mediante la stipula di una polizza assicurativa privata, ovvero, con iscrizione volontaria al SSN. Hanno diritto ad iscriversi volontariamente al SSN:

- gli studenti e le persone alla pari anche per periodi inferiori a tre mesi;
- coloro che sono titolari di permesso di soggiorno per residenza elettiva e non svolgono alcuna attività lavorativa;
- il personale religioso (non iscrivibile obbligatoriamente);
- il personale diplomatico e consolare delle Rappresentanze estere operanti in Italia, con esclusione del personale assunto a contratto in Italia per il quale è obbligatoria l'iscrizione al SSR;
- dipendenti stranieri di organizzazioni internazionali operanti in Italia;
- stranieri che partecipano a programmi di volontariato;
- familiari ultrasessantacinquenni con ingresso in Italia per ricongiungimento familiare, dopo il 5 novembre 2008;
- tutte le altre categorie individuate per esclusione rispetto a coloro che hanno titolo all'iscrizione obbligatoria.

Non possono essere iscritti volontariamente al SSN i cittadini stranieri titolari di permesso di soggiorno per cure mediche e per motivi di turismo. I genitori ultra sessantacinquenni ricongiunti in Italia dal proprio figlio/a dal 5 novembre 2008, anche se titolari di un permesso per motivi familiari, non possono essere più iscritti obbligatoriamente al SSN. Il decreto legislativo 160/08 ha, infatti, disposto che i genitori ultra sessantacinquenni devono essere in possesso di una propria polizza sanitaria valida in Italia o iscriversi al SSN volontariamente pagando un contributo previsto da un decreto ministeriale, attualmente in fase di perfezionamento.

Inoltre, il Decreto Legislativo 25 luglio 1998, n. 286 *“Testo unico delle disposizioni concernenti la disciplina dell'immigrazione e norme sulla condizione dello straniero”* all'art. 36 prevede l'ingresso per cure in Italia di cittadini stranieri provenienti da Paesi extracomunitari nei quali non esistono o non sono facilmente accessibili competenze medico specialistiche per il trattamento di specifiche patologie. I cittadini stranieri che intendono giungere in Italia per ricevere cure mediche possono attivare tre diverse procedure di ingresso:

- a) Straniero che chiedi il visto di ingresso per motivo di cure mediche



REGIONE AUTÒNOMA DE SARDIGNA
REGIONE AUTONOMA DELLA SARDEGNA

ASSESSORADU DE S'IGIENE E SANIDADE E DE S'ASSISTÈNTZIA SOTZIALE
ASSESSORATO DELL'IGIENE E SANITA' E DELL'ASSISTENZA SOCIALE

Direzione Generale Sanità

Appendice

Disciplinare Tecnico Flussi Informativi Sanitari

Per ottenere il visto di ingresso per cure mediche lo straniero deve presentare all'Ambasciata italiana o al Consolato territorialmente competente: la documentazione inerente la dichiarazione della struttura sanitaria prescelta, pubblica o privata accreditata, che indichi il tipo di cura, la data di inizio e la durata presumibile della stessa, la durata dell'eventuale degenza prevista, osservate le disposizioni in vigore per la tutela dei dati personali; l'attestazione dell'avvenuto deposito di una somma a titolo cauzionale per almeno il 30 per cento del costo complessivo presumibile delle prestazioni richieste e dovrà essere versato alla struttura prescelta; documentazione comprovante la disponibilità in Italia di risorse sufficienti per l'integrale pagamento delle spese sanitarie e di quelle di vitto e alloggio fuori dalla struttura sanitaria e il rimpatrio per l'assistito e per l'eventuale accompagnatore; certificazione sanitaria, attestante la patologia del richiedente nel rispetto delle disposizioni in materia di tutela dei dati personali e se rilasciata all'estero, corredata di traduzione in lingua italiana. Il restante 70% delle spese deve essere corrisposto dallo straniero o dal garante. Il rilascio del permesso di soggiorno per cure mediche non consente l'iscrizione al SSN, e in questo caso le prestazioni sanitarie sono a carico dell'assistito.

- b) Straniero che sia trasferito per cure in Italia nell'ambito di interventi umanitari, ai sensi dell'art. 12 - comma 2 - lettera c) del Decreto legislativo 30/12/92 n. 502, così come modificato dal Decreto legislativo 7/12/93 n. 517.

In tale ipotesi l'ingresso per cure del cittadino straniero residente in un paese privo di strutture sanitarie idonee ed adeguate, deve essere autorizzato dal Ministero della Salute, di concerto con il Ministero degli Affari Esteri e della Cooperazione e Sviluppo. Il Ministero della Salute, individua la struttura sanitaria e garantisce la copertura delle spese sanitarie.

- c) Straniero che sia trasferito in Italia nell'ambito di programmi di intervento umanitario delle Regioni, ai sensi dell'art. 32 - comma 15 - della legge 27.12.1997, n. 449.

Le Regioni, possono autorizzare, d'intesa con il Ministero della Salute, le Aziende Sanitarie Locali e le Aziende ospedaliere ad erogare prestazioni di alta specializzazione, che rientrino in programmi assistenziali approvati dalle Regioni, a favore di: cittadini provenienti da Paesi extracomunitari nei quali non esistono o non sono facilmente accessibili competenze medico-specialistiche per il trattamento di specifiche gravi patologie e non sono in vigore accordi di reciprocità relativi all'assistenza sanitaria; cittadini di Paesi la cui particolare situazione contingente non rende attuabili, per ragioni politiche, militari o di altra natura, gli accordi in vigore per l'erogazione dell'assistenza sanitaria da parte del Servizio Sanitario Nazionale.

Con riferimento ai cittadini stranieri non iscrivibili solventi in proprio, si devono considerare in questa fattispecie i cittadini stranieri regolarmente soggiornanti sul territorio nazionale per periodi inferiori ai tre mesi (visto per turismo, visita, affari, ecc.), non tenuti all'iscrizione obbligatoria né iscrivibili volontariamente al SSR. Ad essi sono assicurate sia le prestazioni ospedaliere urgenti (accessi Pronto Soccorso, specialistica ambulatoriale, ricovero ordinario o diurno) e per le quali devono essere corrisposte le relative tariffe per intero al momento della dimissione, sia le prestazioni sanitarie di elezione previo pagamento anticipato delle relative tariffe per intero.

Il Decreto Sicurezza 113/2018 convertito con legge 132/2018 (cd DL sicurezza), ha soppresso il "permesso di soggiorno per motivi umanitari" introducendo alcuni casi speciali di permesso di soggiorno temporaneo, tra i quali anche quello per "cure mediche"; contestualmente il DL richiama anche i permessi per protezione sociali che consentono l'iscrizione al SSN. Il D. Lgs. 286/98 prevede la possibilità di uno specifico permesso di soggiorno per lo straniero che intende ricevere cure mediche in Italia e tale permesso di soggiorno non consente l'iscrizione al SSN. Le novità introdotte dal DL sicurezza impongono l'emissione da parte delle Questure di "permessi per



REGIONE AUTÒNOMA DE SARDIGNA
REGIONE AUTONOMA DELLA SARDEGNA

ASSESSORADU DE S'IGIENE E SANIDADE E DE S'ASSISTÈNTZIA SOTZIALE
ASSESSORATO DELL'IGIENE E SANITA' E DELL'ASSISTENZA SOCIALE

Direzione Generale Sanità

Appendice

Disciplinare Tecnico Flussi Informativi Sanitari

casi speciali – cure mediche” che garantiscono l'iscrizione obbligatoria al SSN.



REGIONE AUTÒNOMA DE SARDIGNA
REGIONE AUTONOMA DELLA SARDEGNA

ASSESSORADU DE S'IGIENE E SANIDADE E DE S'ASSISTÈNTZIA SOTZIALE
ASSESSORATO DELL'IGIENE E SANITA' E DELL'ASSISTENZA SOCIALE

Direzione Generale Sanità

Appendice

Disciplinare Tecnico Flussi Informativi Sanitari

L'ipotesi indicata dalle Regioni è che:

- il rilascio dei “*permessi per casi speciali – cure mediche*” deve essere limitato ai casi di comprovata ed eccezionale gravità sanitaria, per la valutazione della quale la Questura dovrà rivolgersi alla ASL di riferimento;
- tale permesso riporterà un'esplicita definizione sul permesso (con riferimento puntuale alla suddetta norma) che escluderà che si tratti di casi di cure mediche ai sensi del D. Lgs. 286/98 (ingresso in Italia per motivi di cura);

I “*permessi per casi speciali – cure mediche*” riguardano:

- proroga per motivi di salute di permessi precedenti per i quali era prevista l'iscrizione obbligatoria. In precedenza questi permessi, previsti per casi limitati, riportavano la motivazione “motivi umanitari” o “cure mediche”. La circolare del Ministero della Sanità 5/2000 già prevedeva la conferma dell'iscrizione obbligatoria;
- Ex permessi per “motivi umanitari” per stranieri richiedenti la protezione internazionale ai quali è stato rifiutato il permesso per asilo politico. La circolare 5/2000 già prevedeva la conferma dell'iscrizione obbligatoria;
- Persone prive di precedenti permessi, ma che presentano condizioni di eccezionale gravità. Questa è la categoria più “delicata”, per la quale è necessario che il Ministero della Salute fornisca indicazioni in merito alle modalità di eventuale iscrizione sanitaria, perché in precedenza la Questura, di norma, non emetteva questi permessi di soggiorno. È inoltre necessario che tutte le Aziende sanitarie si impegnino, nell'ambito della Direzione Sanitaria, a definire e rilasciare l'attestazione di “eccezionale gravità” che costituirà requisito necessario per l'eventuale rilascio di questi permessi di soggiorno.

3.3 Assistenza sanitaria a stranieri non in regola con le norme relative all'ingresso e soggiorno

Il Decreto Legislativo 25 luglio 1998, n. 286 “*Testo unico delle disposizioni concernenti la disciplina dell'immigrazione e norme sulla condizione dello straniero*” all'articolo 35 “*Assistenza sanitaria per gli stranieri non iscritti al Servizio sanitario nazionale*”, comma 3 dispone che “*Ai cittadini stranieri presenti sul territorio nazionale, non in regola con le norme relative all'ingresso ed al soggiorno, sono assicurate, nei presidi pubblici ed accreditati, le cure ambulatoriali ed ospedaliere urgenti o comunque essenziali, ancorché continuative, per malattia ed infortunio e sono estesi i programmi di medicina preventiva a salvaguardia della salute individuale e collettiva*”. Nello specifico sono garantite le prestazioni sanitarie inerenti:

- a) la **tutela sociale della gravidanza e della maternità**, a parità di trattamento con le cittadine italiane, ai sensi delle leggi 29 luglio 1975, n. 405, e 22 maggio 1978, n. 194, e del decreto del Ministro della sanità 6 marzo 1995, pubblicato nella Gazzetta Ufficiale n. 87 del 13 aprile 1995, a parità di trattamento con i cittadini italiani;
- b) la **tutela della salute del minore** in esecuzione della Convenzione sui diritti del fanciullo del 20 novembre 1989, ratificata e resa esecutiva ai sensi della legge 27 maggio 1991, n. 176;
- c) **le vaccinazioni** secondo la normativa e nell'ambito di interventi di campagne di prevenzione collettiva autorizzati dalle regioni;
- d) gli interventi di **profilassi internazionale**;
- e) la profilassi, la diagnosi e la cura delle **malattie infettive** ed eventuale bonifica dei relativi focolai.



REGIONE AUTÒNOMA DE SARDIGNA
REGIONE AUTONOMA DELLA SARDEGNA

ASSESSORADU DE S'IGIENE E SANIDADE E DE S'ASSISTÈNTZIA SOTZIALE
ASSESSORATO DELL'IGIENE E SANITA' E DELL'ASSISTENZA SOCIALE

Direzione Generale Sanità

Appendice

Disciplinare Tecnico Flussi Informativi Sanitari

I successivi commi 4 e 5 delineano l'inquadramento dei soggetti ascrivibili a tale fattispecie sottolineando l'assenza di oneri se privi di risorse economiche sufficienti (a meno dell'eventuale ticket come per i cittadini italiani) e la non segnalazione all'autorità a meno di specifica previsione di legge. Si tratta pertanto di soggetti non in regola con le norme relative all'ingresso ed al soggiorno, senza alcuna forma di copertura dell'assistenza sanitaria e in condizioni di indigenza.

Il successivo comma 6 definisce a carico di chi sono le prestazioni da garantire per cui *“Fermo restando il finanziamento delle prestazioni ospedaliere urgenti o comunque essenziali a carico del Ministero dell'interno, agli oneri recati dalle rimanenti prestazioni contemplate nel comma 3, nei confronti degli stranieri privi di risorse economiche sufficienti, si provvede nell'ambito delle disponibilità del Fondo sanitario nazionale, con corrispondente riduzione dei programmi riferiti agli interventi di emergenza”*.

Il successivo Decreto Legge n. 50 del 24 aprile 2017 con l'articolo 32 *“Trasferimento competenze in materia sanitaria per stranieri”* dispone successivamente che *“Le competenze relative al finanziamento delle prestazioni ospedaliere urgenti o comunque essenziali (Articolo 35, Comma 6, del Decreto Legislativo 25 luglio 1998, n. 286), già attribuite al Ministero dell'Interno, sono trasferite al Ministero della Salute, con decorrenza dal 1 gennaio 2017. Il finanziamento erogato da parte del Ministero della Salute avviene sulla base delle prestazioni effettivamente erogate agli stranieri in possesso dei requisiti prescritti dall'articolo 35 del citato D. Lgs. 286/1998, desumibili dagli elementi informativi presenti nel Nuovo Sistema Informativo Sanitario (NSIS) del Ministero della Salute, debitamente consolidati e validati (Flussi informativi sanitari).*

Il DPR 31 agosto 1999, n. 394 *“Regolamento recante norme di attuazione del testo unico delle disposizioni concernenti la disciplina dell'immigrazione e norme sulla condizione dello straniero, a norma dell'articolo 1, comma 6, del decreto legislativo 25 luglio 1998, n. 286”* all'articolo 43 *“Assistenza sanitaria per gli stranieri non iscritti al Servizio Sanitario Nazionale”* indica che *la prescrizione e la registrazione delle prestazioni nei confronti degli stranieri privi di permesso di soggiorno sono effettuate, ..., utilizzando un codice regionale a sigla **STP (Straniero Temporaneamente Presente)** ... tale codice deve essere utilizzato per la rendicontazione delle prestazioni effettuate, ..., ai fini del rimborso compresa la prescrizione, su ricettario regionale, ..., da parte delle farmacie convenzionate”, comprendendo anche l'eventuale rendicontazione di prestazioni ospedaliere urgenti o comunque essenziali, al Ministero dell'interno, secondo procedure concordate”*.

Originariamente, quindi, erano sullo stesso piano gli stranieri non in regola con le norme relative all'ingresso ed al soggiorno sia se di provenienza da Paesi extra UE, sia se provenienti da Paesi UE, SEE o assimilati. Successivamente, con l'Accordo tra il Governo, le Regioni e le Province autonome di Trento e Bolzano sul documento recante *“Indicazioni per la corretta applicazione della normativa per l'assistenza sanitaria alla popolazione straniera da parte delle Regioni e Province autonome”* (Rep. Atti n. 255/CSR - GU Serie Generale n. 32 del 07.02.2013 - Supplemento Ordinario n. 9) è stato riconosciuto ai cittadini comunitari soggiornanti indigenti, senza TEAM, senza attestazione di diritto di soggiorno e senza requisiti per l'iscrizione al SSR, il diritto ad accedere alle prestazioni urgenti e indifferibili; tali prestazioni sono erogate dai servizi sanitari preposti con l'assegnazione di un numero identificativo denominato **ENI (Europeo Non Iscritto)** al posto del codice STP, quest'ultimo riservato ai soli stranieri provenienti da paesi extra UE.

Pertanto, l'assistenza sanitaria a stranieri non in regola con le norme relative all'ingresso e soggiorno in condizioni di indigenza si configura in due fattispecie:

- stranieri provenienti da paesi UE, SEE o assimilati;
- stranieri provenienti da paesi extra UE (compresi quelli con cui sono vigenti specifiche convenzioni o trattati internazionali, anche se geograficamente riconducibili al continente europeo).



REGIONE AUTÒNOMA DE SARDIGNA
REGIONE AUTONOMA DELLA SARDEGNA

ASSESSORADU DE S'IGIENE E SANIDADE E DE S'ASSISTÈNZIA SOTZIALE
ASSESSORATO DELL'IGIENE E SANITA' E DELL'ASSISTENZA SOCIALE

Direzione Generale Sanità

Appendice

Disciplinare Tecnico Flussi Informativi Sanitari

Le prestazioni erogate e tracciate nei flussi di cui al Disciplinare tecnico flussi informativi sanitari e relativi all'assistenza sanitaria a stranieri non in regola con le norme relative all'ingresso e soggiorno dovranno, pertanto, i campi o combinazione di campi per l'identificazione univoca dell'assistito:

- “Codice STP”, “Cognome”, “Nome” nel caso di stranieri provenienti da paesi extra UE in condizioni economiche svantaggiate (con dichiarazione di indigenza) non in regola con le norme relative all'ingresso e soggiorno;
- “Codice ENI”, “Cognome”, “Nome” nel caso di stranieri provenienti da paesi UE, SEE o assimilati in condizioni economiche svantaggiate (con dichiarazione di indigenza) non in regola con le norme relative all'ingresso e soggiorno.

A partire dal 1 febbraio 2019 le funzionalità di genesi, registrazione e assegnazione dei codici STP/ENI sono disponibili per tutti gli operatori sanitari (ospedalieri e territoriali) tramite l'**STP/ENI Authority System**, sia evocando il servizio direttamente dagli applicativi in uso, sia tramite accesso al sistema via WEB. **Ogni utenza abilitata alla genesi del codice STP/ENI è chiamata a garantire preventivamente l'acquisizione della relativa documentazione (documento di riconoscimento o autocertificazione d'identità e autocertificazione di indigenza), condizione sine qua non per la genesi del codice e rilascio del relativo “tesserino”.** La documentazione raccolta dovrà essere opportunamente archiviata e conservata presso le strutture di competenza in modo da poterne favorire e garantire l'accesso e la consultazione. La trasmissione per necessaria validazione e riconoscibilità dei codici corretti nella forma e nella sostanza al sistema TS è a cura di SardegnaIT che gestisce il sistema, secondo una tempistica definita (giornaliera).

Il codice STP o ENI (funzionalmente alla cittadinanza dell'assistito) è costituito da sedici caratteri: 3 (tre) caratteri per la sigla “STP” o “ENI”, 3 (tre) caratteri costituiti dal codice regione Sardegna, 3 (tre) caratteri costituiti dal codice Azienda Sanitaria Locale di competenza e 7 (sette) caratteri come numero progressivo attribuito al momento del rilascio; tale codice ha validità semestrale ed è rinnovabile in caso di permanenza dello straniero sul territorio nazionale. Il codice assegnato, riconosciuto su tutto il territorio nazionale, deve essere utilizzato sia per la rendicontazione, ai fini del rimborso, delle prestazioni erogate dalle strutture accreditate del SSN, sia per la prescrizione di farmaci erogabili, a parità di condizioni di partecipazione alla spesa con i cittadini italiani, da parte delle farmacie convenzionate.

3.4 Assistenza sanitaria italiani all'estero

Il sistema di Mobilità Internazionale si colloca come parte del più vasto sistema di assistenza a carico dello Stato ed ha lo scopo di tutelare, dal punto di vista dell'assistenza sanitaria, gli assistiti che si spostano all'interno degli Stati dell'Unione Europea, della Svizzera, dello Spazio Economico Europeo (SEE: Norvegia, Islanda e Liechtenstein) e dei Paesi in convenzione con i quali sono in vigore accordi di sicurezza sociale (Tabella A.1 e A.2).

La copertura dei costi relativi alle cure mediche in un altro Stato dell'UE è regolata da due strumenti normativi comunitari che si differenziano per il modo in cui il Sistema sanitario di appartenenza si fa carico delle spese:

- 1) il pagamento diretto dal Sistema sanitario di appartenenza a quello del Paese di cura; rimborso al paziente delle spese interamente pagate dallo stesso ai prestatori di assistenza del Paese di cura - Regolamenti comunitari di sicurezza sociale n. 883 del 29 aprile 2004 e n. 987 del 16 settembre 2009 per cui è possibile ricevere cure in un altro Paese dell'UE, negli altri paesi dello SEE e nella Svizzera alle stesse condizioni degli assistiti dal Sistema sanitario del Paese di cura.



REGIONE AUTONOMA DE SARDIGNA
REGIONE AUTONOMA DELLA SARDEGNA

ASSESSORADU DE S'IGIENE E SANIDADE E DE S'ASSISTÈNTZIA SOTZIALE
ASSESSORATO DELL'IGIENE E SANITA' E DELL'ASSISTENZA SOCIALE

Direzione Generale Sanità

Appendice

Disciplinare Tecnico Flussi Informativi Sanitari

- 2) Il pagamento indiretto previsto dalla Direttiva UE n. 24 del 9 marzo 2011 che si affianca ai Regolamenti di sicurezza sociale e prevede ulteriori possibilità di usufruire di cure sanitarie negli altri Paesi dell'UE.

In applicazione dei regolamenti comunitari di sicurezza sociale n. 883/04 e 987/08 e di quanto disposto dalle singole convenzioni, i nostri assistiti che si spostano in Europa e negli Stati in convenzione, per motivi vari (turismo studio, lavoro, pensionati che trasferiscono la residenza, ecc.), per poter usufruire dell'assistenza sanitaria a carico dello Stato italiano in forma diretta, devono presentare alle istituzioni competenti o ai prestatori di cure degli Stati esteri alcuni formulari che attestano il diritto di godere delle prestazioni sanitarie. Sulla base di questi attestati di diritto è erogata l'assistenza e, in seguito, gli Organismi di collegamento degli Stati UE e degli Stati in convenzione inviano le fatture al Ministero della Salute, quale organismo di collegamento, chiedendone il rimborso. Il Ministero, a sua volta, per conto delle Regioni e delle ASL di rispettiva appartenenza, chiede agli Stati esteri il rimborso dei crediti relativi all'assistenza fornita a cittadini stranieri in Italia. Debiti e crediti sono imputati alle ASL competenti e, in sede di assegnazione della quota di Fondo sanitario nazionale alle regioni, si tiene conto della compensazione debiti-crediti.

Il formulario che attesta il diritto del cittadino a godere delle prestazioni sanitarie è rilasciato dall'istituzione del luogo ove l'assistito è assicurato e in Italia, generalmente, dalla ASL di residenza. L'attestato di diritto permette al suo titolare di ricevere le prestazioni sanitarie in forma diretta alle stesse condizioni degli assistiti di quello Stato e nulla è dovuto se non l'eventuale partecipazione alle spese (che è sempre a carico dell'assistito e non rimborsabile). Inoltre a seconda dell'attestato e quindi della situazione protetta, e a seconda di quanto previsto dalla singola convenzione, si ha una copertura sanitaria completa o limitata a determinate prestazioni come ad esempio:

- a) un'assistenza sanitaria completa è assicurata dal modello S1 (o dal modello equivalente previsto da una convenzione) al lavoratore distaccato (ed ai familiari che risiedono con lui o ai pensionati che trasferiscono la residenza in un altro Paese e ai propri familiari (residenti nello stesso paese o in uno diverso);
- b) un diritto di accesso diretto alle cure sanitarie che si rendono necessarie "nel territorio di un altro Stato membro, tenuto conto della natura delle prestazioni e della durata prevista della dimora" è assicurato dalla Tessera Europea di Assicurazione Malattia (TEAM, sul retro della Tessera Sanitaria), o dal suo certificato sostitutivo provvisorio, in caso di temporaneo soggiorno per motivi di turismo o per brevi missioni;
- c) un'assistenza limitata alle sole cure urgenti è assicurata dal modello previsto dalle singole convenzioni in caso di temporaneo soggiorno per motivi diversi dal lavoro.

La Direttiva UE del Parlamento Europeo e del Consiglio n. 24 del 9 marzo 2011 sulla "applicazione dei diritti dei pazienti relativi all'assistenza sanitaria transfrontaliera" prevede, inoltre, un sistema di assistenza in forma indiretta che consentirà a tutti gli assistiti dei Paesi dell'Unione Europea, di usufruire di cure sanitarie negli altri Paesi dell'Unione alle stesse condizioni previste dal Sistema Sanitario di appartenenza. Con questo sistema, il paziente anticipa i costi dell'assistenza sanitaria, autorizzata nei casi previsti, e successivamente richiede il rimborso al proprio Sistema sanitario (assistenza indiretta). Il rimborso per le prestazioni sanitarie sarà pari al costo che il Sistema Sanitario di appartenenza avrebbe sostenuto se le cure fossero state erogate nello Stato di appartenenza, senza superare il costo totale della cura.

Le prestazioni sanitarie erogate dalle strutture sanitarie o dai professionisti, pubblici o privati convenzionati sono pagate direttamente dal



REGIONE AUTÒNOMA DE SARDIGNA
REGIONE AUTONOMA DELLA SARDEGNA

ASSESSORADU DE S'IGIENE E SANIDADE E DE S'ASSISTÈNTZIA SOTZIALE
ASSESSORATO DELL'IGIENE E SANITA' E DELL'ASSISTENZA SOCIALE

Direzione Generale Sanità

Appendice

Disciplinare Tecnico Flussi Informativi Sanitari

proprio Sistema sanitario (assistenza diretta); l'eventuale partecipazione alla spesa sanitaria (ticket) non è di norma oggetto di rimborso. Questo sistema non si applica alle prestazioni fornite da strutture sanitarie o da professionisti privati non convenzionati (o al di fuori delle convenzioni).

Nel caso di cure programmate, cioè per le cure definite nell'ambito di una precisa terapia, quindi prescritte anticipatamente, è necessario richiedere un'autorizzazione preventiva alla propria istituzione competente e tale autorizzazione è concessa mediante il rilascio di un attestato (modello S2) che deve essere presentato alle istituzioni competenti o ai prestatori di assistenza sanitaria del Paese di cura; possono essere autorizzate anche le spese di viaggio e di accompagnamento.

I cittadini italiani che trasferiscono (o hanno trasferito) la residenza in uno Stato con il quale non è in vigore alcuna convenzione con l'Italia perdono il diritto all'assistenza sanitaria, sia in Italia che all'estero, all'atto della cancellazione dall'anagrafe comunale e della iscrizione all'AIRE (Anagrafe Italiani Residenti all'Estero), fatta eccezione per i lavoratori di diritto italiano in distacco, che mantengono il diritto all'assistenza sanitaria in Italia e all'estero. L'Anagrafe degli Italiani Residenti all'Estero è stata istituita con legge 27 ottobre 1988, n. 470 e contiene i dati dei cittadini italiani che risiedono all'estero per un periodo superiore ai dodici mesi. Essa è gestita dai Comuni sulla base dei dati e delle informazioni provenienti dalle Rappresentanze consolari all'estero. L'iscrizione all'AIRE o il diritto di voto in Italia, non aprono un diritto all'assistenza sanitaria in Italia. Tuttavia, ai sensi del DM 1° febbraio 1996 ai cittadini con lo stato di emigrato (sono tali coloro che hanno acquisito la cittadinanza italiana sul territorio nazionale, nati in Italia) ed ai titolari di pensione corrisposta da enti previdenziali italiani, che rientrano temporaneamente in Italia, sono riconosciute in Italia e a titolo gratuito, le prestazioni ospedaliere urgenti e per un periodo massimo di 90 giorni per ogni anno solare, qualora gli stessi non abbiano una copertura assicurativa, pubblica o privata, per le suddette prestazioni sanitarie. Per ottenere le prestazioni ospedaliere urgenti è necessario presentare un attestato rilasciato dal Consolato competente che attesta lo stato di emigrato. In mancanza dell'attestato del consolato, può essere sottoscritta una dichiarazione sostitutiva di atto di notorietà in cui si dichiara, oltre al proprio stato di emigrato, che non si è in possesso di una copertura assicurativa pubblica o privata contro le malattie.



REGIONE AUTONOMA DE SARDIGNA
REGIONE AUTONOMA DELLA SARDEGNA

ASSESSORADU DE S'IGIENE E SANIDADE E DE S'ASSISTÈNTZIA SOTZIALE
ASSESSORATO DELL'IGIENE E SANITA' E DELL'ASSISTENZA SOCIALE

Direzione Generale Sanità

Appendice

Disciplinare Tecnico Flussi Informativi Sanitari

4 Compartecipazione alla spesa ed esenzioni

Nel panorama nazionale sono previsti sistemi di compartecipazione alla spesa sanitaria ma tali sistemi si differenziano nei vari SSR sia in relazione alle prestazioni su cui si applicano, sia in relazione agli importi che i cittadini sono tenuti a corrispondere, nonché funzionalmente alle esenzioni previste.

In tutte le regioni sono adottate misure di compartecipazione alla spesa per le prestazioni specialistiche ambulatoriali e per gli accessi al pronto soccorso (questi ultimi in relazione al livello di appropriatezza dell'accesso, indipendentemente dal codice TRIAGE assegnato in ingresso) ma **alcune regioni non prevedono alcun ticket per le prestazioni farmaceutiche convenzionate (tra queste la Sardegna)**¹. Le norme nazionali, infatti, non prevedono per la farmaceutica convenzionata forme di compartecipazione alla spesa e l'importo del ticket è differenziato e modulato in modo variabile nelle singole regioni in cui è applicato. In tutte le regioni, incluse quelle in cui non sono previsti ticket, per le prestazioni farmaceutiche è richiesto a tutti i cittadini il pagamento della differenza tra il prezzo del farmaco acquistato ed il prezzo del farmaco equivalente.

Per le prestazioni specialistiche ambulatoriali, la **L. 537/1993** ha introdotto il pagamento fino all'importo massimo di **€ 36,15 per ricetta a carico di tutti i cittadini** e il **DL 98/2011** ha reintrodotto il pagamento di una ulteriore quota fissa sulla ricetta pari a **€ 10,00** (prevista dal comma 796 lettera p della legge 296/2006, ed abolita, per gli anni 2009, 2010 e 2011, dall'articolo 61, comma 19, del DL 112/2008), consentendo però alle regioni di adottare misure alternative che assicurino lo stesso gettito, aggiuntive rispetto alle misure eventualmente già vigenti nelle singole regioni. La conseguenza è che l'importo del ticket che i cittadini sono tenuti a pagare per le prestazioni specialistiche ambulatoriali dipende in ciascuna regione dalle tariffe regionali delle singole prestazioni, fino al limite massimo ex legge 537/1993 (€ 36,15 euro) o previsto localmente, dalle eventuali misure di compartecipazione aggiuntive eventualmente adottate e dal DL 98/2011 (quota ricetta o misure alternative). **In Sardegna si applica la quota aggiuntiva per ricetta di € 10,00 per un importo massimo del ticket pari a € 46,15.**

All'evidente variabilità derivante dall'articolazione del sistema di compartecipazione si aggiunge la variabilità delle esenzioni. A livello nazionale sono previste esenzioni per specifiche condizioni di salute² (esenzioni per alcune patologie croniche, specifiche malattie rare, gravidanza, invalidità), per alcune attività di prevenzione (esenzioni per screening per alcuni tumori, test HIV), o per alcune categorie di cittadini individuate in base all'associazione tra condizioni personali, sociali e reddituali (esenzioni per condizione o per reddito). Le singole regioni hanno frequentemente esteso le esenzioni previste a livello nazionale a ulteriori condizioni di salute o a ulteriori categorie di cittadini o hanno modificato i limiti di reddito. I codici di esenzione validi in regione Sardegna (alla data del **31 dicembre 2023**) sono riportati nella Tabella A.3 **Codici di esenzione vigenti in regione Sardegna.**

Laddove previsto, nei flussi informativi sanitari esistono i campi *“Posizione dell'utente nei confronti del ticket”* e *“Codice esenzione”* la cui combinazione e opportuna valorizzazione è obbligatoria sia per individuare se l'assistito è soggetto o meno alla compartecipazione alla spesa, sia (in caso affermativo) quale motivazione ne determina l'esenzione (Patologia, Malattia Rara, Condizione o Reddito). Inoltre, l'indicazione del corrispondente codice di esenzione, funzionalmente alla posizione dell'utente nei confronti del ticket, deve comunque essere rilevata, indipendentemente dal fatto che per quella particolare prestazione sia prevista la compartecipazione alla spesa. Infatti, sulla base dell'attuale normativa regionale vigente, tutti i pazienti **non esenti** comunque non pagano il ticket per i farmaci (Farmaceutica

¹ Assieme a Valle d'Aosta, PA Trento, Friuli VG e Marche.

² L'ultimo aggiornamento sulle esenzioni valide a livello nazionale e da applicarsi in tutte le regioni è nel DPCM 12 gennaio 2017 (pubblicato il 18 marzo in Gazzetta Ufficiale - Supplemento n.15) che definisce i nuovi LEA e sostituisce integralmente il DPCM 29 novembre 2001.



REGIONE AUTÒNOMA DE SARDIGNA
REGIONE AUTONOMA DELLA SARDEGNA

ASSESSORADU DE S'IGIENE E SANIDADE E DE S'ASSISTÈNTZIA SOTZIALE
ASSESSORATO DELL'IGIENE E SANITA' E DELL'ASSISTENZA SOCIALE

Direzione Generale Sanità

Appendice

Disciplinare Tecnico Flussi Informativi Sanitari

territoriale e Somministrazione diretta e per conto, rispettivamente File D e File F) al pari di coloro classificati in base alla categoria di esenzione che ha motivato e indicato l'accesso a quella definita prescrizione. In tal modo tracciare nei flussi informativi l'indicazione della posizione dell'utente nei confronti del ticket e l'inserimento dell'eventuale relativo codice di esenzione, permette la tracciabilità del ricorso a determinate prestazioni in base alla tipologia di esenzione, l'eventuale corretta associazione tra caratteristiche dell'esenzione e diritto all'anonimato, l'inquadramento corretto della condizione (si pensi agli stranieri temporaneamente presenti non in regola con il permesso di soggiorno), nonché la valutazione prospettica dell'impatto di eventuali atti normativi finalizzati alla corresponsione del ticket per i farmaci. In ogni caso, per le prescrizioni a carico di pazienti senza esenzione, l'estrazione dei dati sulle prestazioni farmaceutiche e l'invio dei dati al Ministero sono fatte ricadere nella categoria **“ticket non previsto”**.



REGIONE AUTÒNOMA DE SARDIGNA
REGIONE AUTONOMA DELLA SARDEGNA

ASSESSORADU DE S'IGIENE E SANIDADE E DE S'ASSISTÈNZIA SOTZIALE
ASSESSORATO DELL'IGIENE E SANITA' E DELL'ASSISTENZA SOCIALE

Direzione Generale Sanità

Appendice

Disciplinare Tecnico Flussi Informativi Sanitari

5 La tariffazione delle prestazioni sanitarie erogate

Il SSN garantisce l'erogazione delle prestazioni sanitarie incluse nei Livelli Essenziali di Assistenza (LEA) attraverso l'attività di soggetti erogatori pubblici e privati accreditati, con i quali le Regioni e le Aziende stipulano degli accordi o contratti. Tutti gli erogatori del SSN sono remunerati, nel rispetto della autonomia costituzionalmente riconosciuta alle Regioni in materia di assistenza sanitaria, secondo regole stabilite a livello regionale, nell'ambito del quadro normativo di riferimento stabilito a livello nazionale per garantire l'omogeneità del sistema.

Le regole di base del sistema di remunerazione attualmente in uso sono state stabilite inizialmente dalla riforma sanitaria del 1992, che introdusse nel SSN un sistema di tipo prospettico, basato su tariffe per prestazione fissate preventivamente; le riforme intervenute successivamente hanno confermato le caratteristiche di fondo del sistema, specificandone le modalità di utilizzo (articolo 8-sexies del D. Lgs. 502/92 e successive modificazioni e integrazioni).

Il sistema di remunerazione si compone di due elementi principali e si basa sul funzionamento di alcuni meccanismi che ne devono garantire la definizione, l'aggiornamento e il corretto utilizzo:

- **tariffe**, omnicomprendenti e predeterminate per singola prestazione, secondo tre tipologie:
 - tariffe nazionali, stabilite periodicamente dal Ministero della Salute insieme al Ministero dell'Economia e delle Finanze (MEF);
 - tariffe regionali, stabilite periodicamente dagli Assessorati regionali alla sanità;
 - per le sole attività di ricovero, dal luglio 2003, sono inoltre stabilite concordatamente tra tutte le regioni ogni anno le tariffe utilizzate per la "*compensazione della mobilità interregionale*" (TUC, Tariffa Unica Convenzionale);
- **funzioni assistenziali**, sulla base del costo standard del corrispondente programma di assistenza, poiché non tutte le attività sanitarie prodotte ed erogate dalle strutture sanitarie sono riconducibili a prestazioni tariffabili singolarmente.

Le prestazioni sanitarie per le quali sono determinate le tariffe sono definite in maniera univoca, a livello nazionale, per ciascuna categoria di attività assistenziale, al fine di garantirne l'omogeneità tra regioni e la connessa portabilità dei diritti di assistenza. I criteri per determinare le tariffe, a livello nazionale e regionale, sono definiti per legge e impongono, sia il legame delle tariffe con i costi per produrre le prestazioni secondo modalità efficienti ed appropriate, sia il rispetto dei vincoli dettati dai livelli di finanziamento complessivo del SSN/SSR.

Attualmente, a livello nazionale, sono determinati i tariffari nazionali per:

- la remunerazione delle prestazioni di assistenza ospedaliera per acuti, di assistenza ospedaliera di riabilitazione e di lungodegenza post acuzie;
- la remunerazione delle prestazioni e di assistenza specialistica ambulatoriale;
- le prestazioni di assistenza protesica e i dispositivi.

L'aggiornamento dei tariffari nazionali non è temporalmente coerente con l'erogazione delle prestazioni e ad essi si rimanda sui link istituzionali di riferimento mentre, con riferimento alle tariffe applicate dalla Sardegna, si rimanda alle specifiche tabelle di riferimento pubblicate sul sito istituzionale www.regione.sardegna.it sulla base degli aggiornamenti indicati dai competenti Servizi della Direzione generale della sanità, tariffari che hanno la loro trasposizione informatica entro le tabelle di riferimento in SIDI.



REGIONE AUTÒNOMA DE SARDIGNA
REGIONE AUTONOMA DELLA SARDEGNA
ASSESSORADU DE S'IGIENE E SANIDADE E DE S'ASSISTÈNTZIA SOTZIALE
ASSESSORATO DELL'IGIENE E SANITA' E DELL'ASSISTENZA SOCIALE

Direzione Generale Sanità

Appendice

Disciplinare Tecnico Flussi Informativi Sanitari



REGIONE AUTÒNOMA DE SARDIGNA
REGIONE AUTONOMA DELLA SARDEGNA

ASSESSORADU DE S'IGIENE E SANIDADE E DE S'ASSISTÈNTZIA SOTZIALE
ASSESSORATO DELL'IGIENE E SANITA' E DELL'ASSISTENZA SOCIALE

Direzione Generale Sanità

Appendice

Disciplinare Tecnico Flussi Informativi Sanitari

5.1 Ricoveri – Flusso A Schede di Dimissione Ospedaliera

Il sistema dei Diagnosis Related Groups (DRG, Raggruppamenti omogenei di diagnosi) deriva dalla ricerca sulla funzione di produzione delle strutture ospedaliere iniziata nel 1967 dal gruppo dell'Università di Yale (Stati Uniti), coordinato da Robert Fetter. L'idea iniziale è stata quella di identificare il prodotto dell'ospedale in termini di classi o categorie di pazienti omogenei quanto a caratteristiche cliniche ed assistenziali, e quindi anche rispetto al profilo di trattamento atteso.

Ogni episodio di ricovero è ricondotto (sulla base della Diagnosi principale alla dimissione) all'interno di una Categoria diagnostica principale (Major Diagnostic Category - MDC definita sulla base di un criterio di rilevanza clinica anatomico o eziologico) e, al suo interno, è attribuito uno specifico DRG sulla base della diagnosi principale (primum movens) di dimissione, delle diagnosi secondarie, degli interventi chirurgici e delle principali procedure diagnostiche e terapeutiche, dell'età, del sesso e della modalità di dimissione. La procedura informatica di attribuzione del DRG è attuata attraverso un algoritmo che, sulla base delle informazioni raccolte attraverso la Scheda di Dimissione Ospedaliera (SDO-File A) assegna ad ogni episodio di ricovero come rappresentato dalla relativa SDO il corrispondente DRG.

Attualmente il Software in uso a livello regionale è il Grouper 3M™ CGS (Core Grouping Software) versione 24.

I DRG rappresentano lo strumento di classificazione del prodotto finale delle prestazioni erogate in regime di ricovero e sono stati sviluppati in modo da:

- coprire la globalità della casistica ospedaliera in regime per acuti (esaustività);
- basarsi su informazioni cliniche e demografiche raccolte sistematicamente per ogni episodio di ricovero, appunto, attraverso la Scheda di Dimissione Ospedaliera;
- attribuire ogni episodio di ricovero, in base alle informazioni sulle diagnosi, sugli eventuali interventi chirurgici e procedure diagnostiche o terapeutiche eseguiti, sull'età e sulla modalità di dimissione, ad una sola categoria (mutua esclusività);
- avere un numero complessivo limitato di categorie;
- mantenere i profili di carico assistenziale e di consumo di risorse intra-categoria simili (classificazione iso-risorse), pur se rimane una variabilità interna residua;
- mantenere in ogni raggruppamento tipologie di pazienti simili dal punto di vista clinico (significatività clinica).

Tali caratteristiche rendono il sistema di classificazione DRG idoneo per essere utilizzato come riferimento ai fini della remunerazione dell'attività ospedaliera per acuti, per specificare le prestazioni di ricovero alle quali attribuire tariffe predeterminate specifiche.

La logica della tariffazione degli episodi di ricovero è differenziata a seconda della tipologia del ricovero (in regime di acuti o post-acuti). Nella flow chart seguente è schematizzato l'algoritmo di tariffazione delle prestazioni erogate:



REGIONE AUTONOMA DE SARDIGNA
REGIONE AUTONOMA DELLA SARDEGNA

ASSESSORADU DE S'IGIENE E SANIDADE E DE S'ASSISTÈNZIA SOTZIALE
ASSESSORATO DELL'IGIENE E SANITA' E DELL'ASSISTENZA SOCIALE

Direzione Generale Sanità

Appendice

Discipline Tecnico Flussi Informativi Sanitari

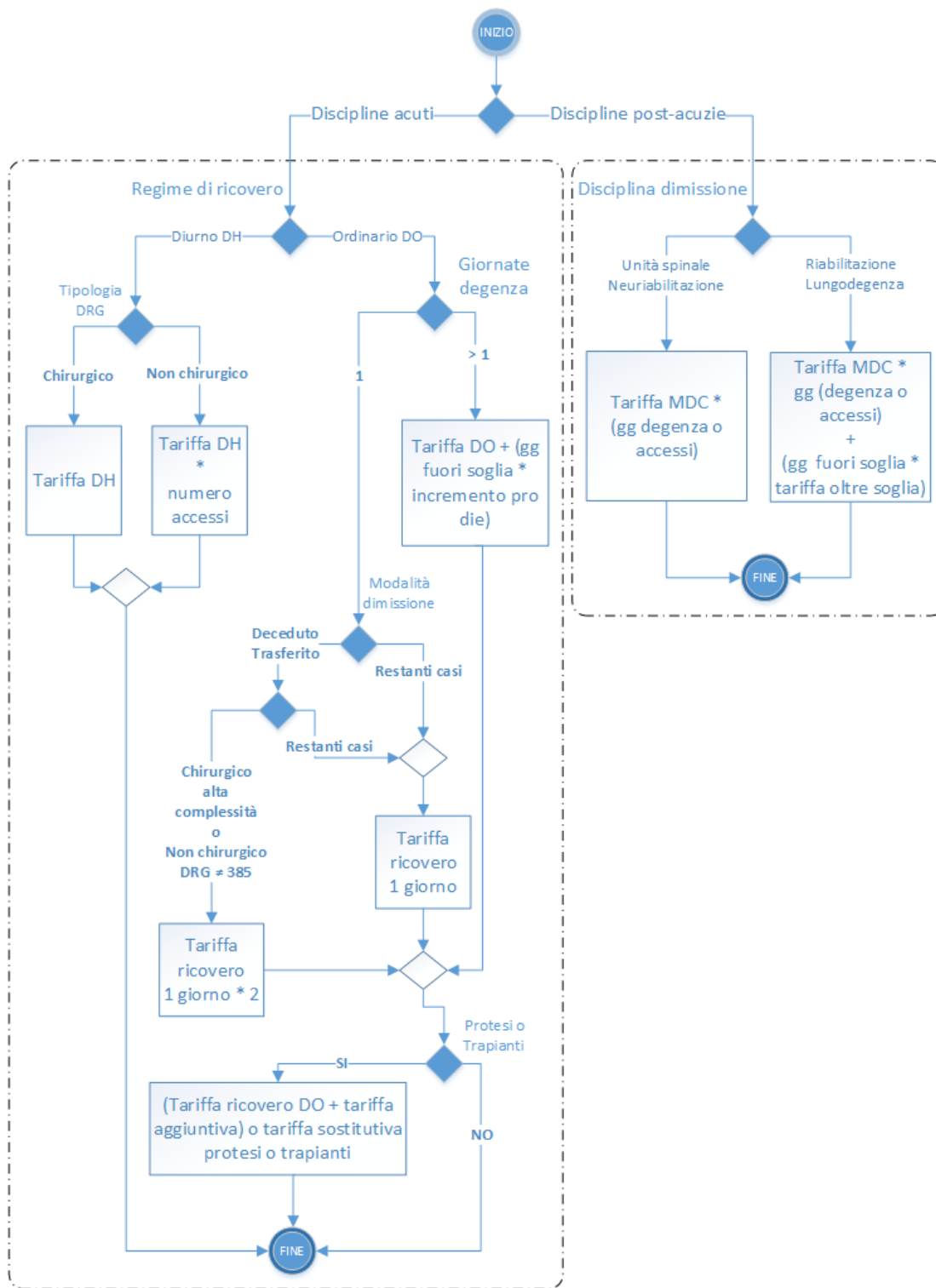



REGIONE AUTÒNOMA DE SARDIGNA
REGIONE AUTONOMA DELLA SARDEGNA

ASSESSORADU DE S'IGIENE E SANIDADE E DE S'ASSISTÈNTZIA SOTZIALE
ASSESSORATO DELL'IGIENE E SANITA' E DELL'ASSISTENZA SOCIALE

Direzione Generale Sanità

Appendice

Disciplinare Tecnico Flussi Informativi Sanitari

Il Decreto del Ministero della Salute 18 ottobre 2012, pubblicato nella Gazzetta Ufficiale n. 23 del 28 gennaio 2013, fissa le nuove tariffe per la remunerazione delle prestazioni di assistenza ospedaliera per acuti e per post acuti. Inoltre, determina le tariffe nazionali massime di riferimento per la remunerazione delle prestazioni di assistenza ospedaliera per acuti (allegato 1), di assistenza ospedaliera di riabilitazione e di lungodegenza post acuzie (allegato 2). Inoltre, individua i criteri generali in base ai quali le regioni adottano il proprio sistema tariffario, nel rispetto dei principi di appropriatezza e di efficienza e conferma il vincolo costituito dalle tariffe nazionali, in particolare nei confronti delle regioni per le quali il Tavolo di verifica degli adempimenti LEA non abbia verificato il rispetto dell'equilibrio economico-finanziario del settore sanitario. In tal modo, nel rispetto del citato decreto, la Sardegna adotta un proprio tariffario regionale per la valorizzazione della propria produzione. Discorso a parte è da farsi per la "compensazione della mobilità interregionale" per cui sono stabilite concordatamente tra tutte le regioni ogni anno le tariffe utilizzate (TUC, Tariffa Unica Convenzionale).

5.2 Prestazioni di Specialistica Ambulatoriale – Flusso C SAM

Il nomenclatore dell'assistenza specialistica ambulatoriale approvato con il Decreto del Ministro della sanità del 22 luglio 1996 (integrato con circolare ministeriale del 1 aprile 1997) le cui tariffe sono state ridefinite con il Decreto del Ministero della Salute 18 ottobre 2012, è stato sostituito dall'Allegato 4 del DPCM 12 gennaio 2017 che definisce i nuovi LEA.

Le tariffe per le prestazioni specialistiche di cui al citato DPCM 12 gennaio 2017, sono state definite dal Decreto interministeriale del Ministero della Salute e del Ministero dell'Economia e delle Finanze del 23 giugno 2023 "Definizione delle tariffe dell'assistenza specialistica ambulatoriale e protesica", pubblicato nella GU Serie Generale n.181 del 4 Aprile 2023.

La Deliberazione di Giunta Regionale n. 2/6 del 18 Gennaio 2024 "Nomenclatore e Catalogo delle prestazioni specialistiche ambulatoriali erogabili nell'ambito del Servizio sanitario regionale" ha approvato il nuovo "Nomenclatore della specialistica ambulatoriale della Regione autonoma della Sardegna" e previsto l'iter per l'aggiornamento del relativo sistema tariffario.



REGIONE AUTÒNOMA DE SARDIGNA
REGIONE AUTONOMA DELLA SARDEGNA

ASSESSORADU DE S'IGIENE E SANIDADE E DE S'ASSISTÈNTZIA SOTZIALE
ASSESSORATO DELL'IGIENE E SANITA' E DELL'ASSISTENZA SOCIALE

Direzione Generale Sanità

Appendice

Disciplinare Tecnico Flussi Informativi Sanitari

A Tabelle di riferimento

Nel presente paragrafo sono riportate le tabelle accessorie ai tracciati informatici di cui al *Disciplinare Tecnico Flussi Informativi Sanitari*; queste sono soggette ad aggiornamento sulla base di specifici provvedimenti di carattere legislativo e regolamentare di livello nazionale e/o regionale o sulla base di eventuali modifiche e/o integrazioni ai disciplinari tecnici definiti a livello ministeriale.

Di seguito sono indicate le tabelle di riferimento per i vari flussi/tracciati previsti nel disciplinare tecnico. Si specifica che tutte le tabelle citate sono riportate nella presente Appendice, tranne quelle (comunque indicate) definite a livello internazionale o nazionale dagli enti preposti e su cui non possono esserci interventi a livello regionale se non anche nazionale (tabelle dei codici ISTAT dei comuni e classificazione internazionale delle malattie e delle procedure ICD9-CM) e per cui si rimanda ai corrispondenti siti WEB istituzionali. Oltre ai Flussi/Tracciati di riferimento, nella tabella riepilogativa sottostante è indicato il livello previsto di aggiornamento e in capo a quale Ente e/o Servizio della Direzione generale della sanità ricade la competenza e responsabilità sulla supervisione dei contenuti e sull'indicazione all'aggiornamento. Il relativo e conseguente aggiornamento e/o adeguamento strutturale delle tabelle entro i sistemi informativi sanitari è in capo al *Servizio sistema informativo, affari legali e istituzionali*.

A.0 Elenco tabelle accessorie di supporto

Tabella	Flussi/Tracciati di riferimento	Aggiornamento	Competenza
A.1 Elenco Stati membri UE e SEE	Anagrafiche di tutti i flussi individuali (esclusi CMO e CDM)	Internazionale	Ministeriale
A.2 Elenco Stati extra UE/SEE in convenzione	Anagrafiche tutti i flussi individuali (esclusi CMO e CDM)	Internazionale	Ministeriale
A.3 Codici di esenzione	Flussi SAM, FAR e SDF	Nazionale Regionale	Ministeriale III Servizio DG Sanità
A.4 Presidi per nomenclatura file	Flusso SDO, CEDAP (acquisizione e gestione tracciati entro SIDI)	Regionale	I Servizio DG Sanità
A.5 Classe patologia presunta e riscontrata	Flusso EMUR sezione "Sistema 118"	Nazionale	I Servizio DG Sanità
A.6 Dinamica riscontrata	Flusso EMUR sezione "Sistema 118"	Nazionale	I Servizio DG Sanità
A.7 Codici patologia riscontrata	Flusso EMUR sezione "Sistema 118"	Nazionale	I Servizio DG Sanità
A.8 Prestazioni 118	Flusso EMUR sezione "Sistema 118"	Nazionale	I Servizio DG Sanità
A.9 Problema Principale	Flusso EMUR sezione "Pronto Soccorso"	Nazionale	I Servizio DG Sanità
A.10 Tipologie di prestazioni e tariffe	Flusso ARS	Nazionale Regionale	Ministeriale III Servizio DG Sanità



REGIONE AUTONOMA DE SARDIGNA
REGIONE AUTONOMA DELLA SARDEGNA

ASSESSORADU DE S'IGIENE E SANIDADE E DE S'ASSISTÈNTZIA SOTZIALE
ASSESSORATO DELL'IGIENE E SANITA' E DELL'ASSISTENZA SOCIALE

Direzione Generale Sanità

Appendice	Disciplinare Tecnico Flussi Informativi Sanitari
-----------	--

Tabella	Flussi/Tracciati di riferimento	Aggiornamento	Competenza
A.11 Distretti	Flusso ADI	Regionale	I Servizio DG Sanità
A.12 Tipo prestazione	Flusso ADI	Nazionale Regionale	Ministeriale III Servizio DG Sanità
A.13 Segni/Sintomi clinici più frequenti	Flusso HOS	Nazionale	I Servizio DG Sanità
A.14 Segni/Sintomi non clinici più frequenti	Flusso HOS	Nazionale	I Servizio DG Sanità
A.15 Prodotti sangue ed emocomponenti	Flusso SDF	Nazionale	Ministeriale VI Servizio DG Sanità
A.16 Farmaci somministrati in regime di ricovero ad emofilici	Flusso SDF	Nazionale	Ministeriale VI Servizio DG Sanità
A.17 Farmaci innovativi e oncologici ad alto costo	Flusso SDF	Nazionale	Ministeriale VI Servizio DG Sanità
A.18 Codici servizi	Flusso SIND	Nazionale Regionale	Ministeriale III Servizio DG Sanità
A.19 Sostanze d'uso	Flusso SIND	Nazionale Regionale	Ministeriale III Servizio DG Sanità
A.20 Esami	Flusso SIND	Nazionale Regionale	Ministeriale III Servizio DG Sanità
A.21 Tipologia invio	Flusso SIND	Nazionale Regionale	Ministeriale III Servizio DG Sanità
A.22 Gruppo prestazioni omogenee	Flusso SIND	Nazionale Regionale	Ministeriale III Servizio DG Sanità
A.23 Codici farmaci	Flusso SIND	Nazionale Regionale	Ministeriale III Servizio DG Sanità
A.24 Codici disciplina	Flusso SAM	Nazionale Regionale	Ministeriale III Servizio DG Sanità
A.25 Tipologia intervento	Flusso SISM	Nazionale Regionale	Ministeriale III Servizio DG Sanità
Codici Comuni	Anagrafiche di tutti i flussi individuali (esclusi CMO e CDM)	Nazionale	ISTAT
Codici Diagnosi e procedure ICDIX-CM	Flussi SDO, SAM, CTE, EMUR-PS, CEDAP, SISM e SIND	Nazionale	Ministeriale
Nomenclatore assistenza specialistica ambulatoriale	Flusso SAM	Nazionale Regionale	Ministeriale III Servizio DG Sanità



REGIONE AUTÒNOMA DE SARDIGNA
REGIONE AUTONOMA DELLA SARDEGNA

ASSESSORADU DE S'IGIENE E SANIDADE E DE S'ASSISTÈNZIA SOTZIALE
ASSESSORATO DELL'IGIENE E SANITA' E DELL'ASSISTENZA SOCIALE

Direzione Generale Sanità

Appendice

Disciplinare Tecnico Flussi Informativi Sanitari

A.1 Elenco Stati membri Unione europea e Spazio economico europeo

Attribuzione	Stato	Ruolo	Anno
UE	Austria	membro	1995
UE	Belgio	membro	1952
UE	Bulgaria	membro	2007
UE	Cipro	membro	2004
UE	Croazia	membro	2013
UE	Danimarca	membro	1973
UE	Estonia	membro	2004
UE	Finlandia	membro	1995
UE	Francia	membro	1952
UE	Germania	membro	1952
UE	Grecia	membro	1981
UE	Irlanda	membro	1973
UE	Italia	membro	1952
UE	Lettonia	membro	2004
UE	Lituania	membro	2004
UE	Lussemburgo	membro	1952
UE	Malta	membro	2004
UE	Paesi Bassi	membro	1952
UE	Polonia	membro	2004
UE	Portogallo	membro	1986
UE	Repubblica ceca	membro	2004
UE	Romania	membro	2007
UE	Slovacchia	membro	2004
UE	Slovenia	membro	2004
UE	Spagna	membro	1986
UE	Svezia	membro	1995
UE	Ungheria	membro	2004
SEE	Islanda		
SEE	Liechtenstein		
SEE	Norvegia		
Assimilabile SEE in relazione alla libera circolazione di beni, servizi e capitali	Svizzera		
Accordo sugli scambi e la cooperazione tra l'UE e il Regno Unito del 24 dicembre 2020	Regno Unito		



REGIONE AUTONOMA DE SARDIGNA
REGIONE AUTONOMA DELLA SARDEGNA

ASSESSORADU DE S'IGIENE E SANIDADE E DE S'ASSISTÈNTZIA SOTZIALE
ASSESSORATO DELL'IGIENE E SANITA' E DELL'ASSISTENZA SOCIALE

Direzione Generale Sanità

Appendice

Disciplinare Tecnico Flussi Informativi Sanitari

A.2 Elenco Stati fuori Unione europea e Spazio economico europeo in convenzione

Stato
Argentina
Australia
Brasile
Capoverde
Città del Vaticano e Santa Sede
Ex Jugoslavia (Macedonia, Serbia-Montenegro, Bosnia-Erzegovina)
Principato di Monaco
San Marino
Tunisia

A.3 Codici di esenzione vigenti in regione Sardegna

Tipologia	Codice	Descrizione
REDDITO	E01	SOGGETTI CON MENO DI 6 ANNI O PIU' DI 65 ANNI CON REDDITO FAMILIARE INFERIORE A 36.151,98 EURO
REDDITO	E02	DISOCCUPATI E LORO FAMILIARI A CARICO CON REDDITO FAMILIARE INFERIORE A 8.263,31 EURO INCREMENTATO A 11.362,05 EURO IN PRESENZA DEL CONIUGE ED IN RAGIONE DI ULTERIORI 516 EURO PER OGNI FIGLIO A CARICO
REDDITO	E03	TITOLARI DI ASSEGNO (EX PENSIONE) SOCIALE - E LORO FAMILIARI A CARICO
REDDITO	E04	TITOLARI DI PENSIONE AL MINIMO, CON PIU' DI 60 ANNI E LORO FAMILIARI A CARICO CON REDDITO FAMILIARE INFERIORE A 8.263,31 EURO INCREMENTATO A 11.362,05 EURO IN PRESENZA DEL CONIUGE ED IN RAGIONE DI ULTERIORI 516 EURO PER OGNI FIGLIO A CARICO
REDDITO	E05	MINORENNI PRIVI DI SOSTEGNO FAMILIARE, MAGGIORI DI 6 ANNI E MINORI DI 18 ANNI PRIVI DI UN SOSTEGNO FAMILIARE PER I QUALI L'AUTORITÀ GIUDIZIARIA ABBA DISPOSTO UN PROVVEDIMENTO AI SENSI DELL'ARTICOLO 343 DEL CODICE CIVILE O DELL'ARTICOLO 403 DEL CODICE CIVILE NONCHÉ DELL'ARTICOLO 4 DELLA LEGGE 4 MAGGIO 1983 N. 184
PATOLOGIA	001	ACROMEGALIA E GIGANTISMO
PATOLOGIA	002	AFFEZIONI DEL SISTEMA CIRCOLATORIO
PATOLOGIA	003	ANEMIA EMOLITICA ACQUISITA DA AUTOIMMUNIZZAZIONE
PATOLOGIA	0031	IPERTENSIONE ARTERIOSA IN ASSENZA DI DANNO D'ORGANO
PATOLOGIA	0A31	IPERTENSIONE ARTERIOSA IN PRESENZA DI DANNO D'ORGANO
PATOLOGIA	005	ANORESSIA NERVOSA, BULIMIA
PATOLOGIA	006	ARTRITE REUMATOIDE
PATOLOGIA	007	ASMA
PATOLOGIA	008	CIRROSI EPATICA, CIRROSI BILIARE
PATOLOGIA	009	COLITE ULCEROSA E MALATTIA DI CROHN
PATOLOGIA	011	DEMENZE
PATOLOGIA	012	DIABETE INSIPIDO
PATOLOGIA	013	DIABETE MELLITO
PATOLOGIA	014	DIPENDENZA DA SOSTANZE STUPEFACENTI, PSICOTROPE E DA ALCOOL
PATOLOGIA	016	EPATITE CRONICA (ATTIVA)
PATOLOGIA	017	EPILESSIA (ESCLUSO: SINDROME DI LENNOX-GASTAUT)



REGIONE AUTONOMA DE SARDIGNA
REGIONE AUTONOMA DELLA SARDEGNA

ASSESSORADU DE S'IGIENE E SANIDADE E DE S'ASSISTÈNTZIA SOTZIALE
ASSESSORATO DELL'IGIENE E SANITA' E DELL'ASSISTENZA SOCIALE

Direzione Generale Sanità

Appendice

Disciplinare Tecnico Flussi Informativi Sanitari

Tipologia	Codice	Descrizione
PATOLOGIA	018	FIBROSI CISTICA
PATOLOGIA	019	GLAUCOMA
PATOLOGIA	020	INFEZIONE DA HIV
PATOLOGIA	021	INSUFFICIENZA CARDIACA (N.Y.H.A. CLASSE III E IV)
PATOLOGIA	022	INSUFFICIENZA CORTICOSURRENALE CRONICA (MORBO DI ADDISON)
PATOLOGIA	023	INSUFFICIENZA RENALE CRONICA
PATOLOGIA	024	INSUFFICIENZA RESPIRATORIA CRONICA
PATOLOGIA	025	IPERCOLESTEROLEMIA FAMILIARE ETEROZIGOTE TIPO IIA E IIB, IPERCOLESTEROLEMIA PRIMITIVA POLIGENICA IPERCOLESTEROLEMIA FAMILIARE COMBINATA, IPERLIPOPROTEINEMIA DI TIPO III
PATOLOGIA	026	IPERPARATIROIDISMO, IPOPARATIROIDISMO
PATOLOGIA	027	IPOTIROIDISMO CONGENITO, IPOTIROIDISMO ACQUISITO (GRAVE)
PATOLOGIA	028	LUPUS ERITEMATOSO SISTEMICO
PATOLOGIA	029	MALATTIA DI ALZHEIMER
PATOLOGIA	030	MALATTIA DI SJOGREN
PATOLOGIA	032	MALATTIA O SINDROME DI CUSHING
PATOLOGIA	035	MORBO DI BASEDOW, ALTRE FORME DI IPERTIROIDISMO
PATOLOGIA	036	MORBO DI BUERGER
PATOLOGIA	037	MORBO DI PAGET
PATOLOGIA	038	MORBO DI PARKINSON E ALTRE MALATTIE EXTRAPIRAMIDALI
PATOLOGIA	039	NANISMO IPOFISARIO
PATOLOGIA	040	NEONATI PREMATURI, IMMATURI, A TERMINE CON RICOVERO IN TERAPIA INTENSIVA NEONATALE
PATOLOGIA	041	NEUROMIELITE OTTICA
PATOLOGIA	042	PANCREATITE CRONICA
PATOLOGIA	044	PSICOSI
PATOLOGIA	045	PSORIASI (ARTROPATICA, PUSTOLOSIA GRAVE, ERITRODERMICA)
PATOLOGIA	046	SCLEROSI MULTIPLA
PATOLOGIA	048	SOGGETTI AFFETTI DA PATOLOGIE NEOPLASTICHE MALIGNI E DA TUMORI DI COMPORTAMENTO INCERTO
PATOLOGIA	049	SOGGETTI AFFETTI DA PLURIPATOLOGIE CHE ABBIANO DETERMINATO GRAVE ED IRREVERSIBILE COMPROMISSIONE DI PIU' ORGANI E/O APPARATI E RIDUZIONE DELL'AUTONOMIA PERSONALE CORRELATA ALL' ETÀ RISULTANTE DALL'APPLICAZIONE DI CONVALIDATE SCALE DI VALUTAZIONE DELLE CAPACITÀ FUNZIONALI
PATOLOGIA	050	SOGGETTI IN ATTESA DI TRAPIANTO (RENE, CUORE, POLMONE, FEGATO, PANCREAS, CORNEA, MIDOLLO)
PATOLOGIA	051	SOGGETTI NATI CON CONDIZIONI DI GRAVI DEFICIT FISICI, SENSORIALI E NEUROPSICHICI
PATOLOGIA	052	SOGGETTI SOTTOPOSTI A TRAPIANTO (RENE, CUORE, POLMONE, FEGATO, PANCREAS, MIDOLLO)
PATOLOGIA	053	SOGGETTI SOTTOPOSTI A TRAPIANTO DI CORNEA
PATOLOGIA	054	SPONDILITE ANCHILOSANTE
PATOLOGIA	055	TUBERCOLOSI (ATTIVA BACILLIFERA)
PATOLOGIA	056	TIROIDITE DI HASHIMOTO
PATOLOGIA	057	BRONCOPNEUMOPATIA CRONICA OSTRUTTIVA (BPCO) NEGLI STADI CLINICI "MODERATA", "GRAVE" E "MOLTO GRAVE"
PATOLOGIA	058	DONATORI D'ORGANO
PATOLOGIA	059	MALATTIA CELIACA
PATOLOGIA	060	OSTEOMIELITE CRONICA
PATOLOGIA	061	PATOLOGIE RENALI CRONICHE (CON VALORI DI CRETININA CLEARANCE STABILMENTE INFERIORI A 85 ML/M)
PATOLOGIA	062	RENE POLICISTICO AUTOSOMICO DOMINANTE
PATOLOGIA	063	ENDOMETRIOSI "MODERATA" E "GRAVE" (III - IV STADIO ASRM)
PATOLOGIA	064	SINDROME DA TALIDOMIDE (NELLE FORME: AMELIA, EMIMELIA, FOCOMELIA, MICROMELIA)



REGIONE AUTÒNOMA DE SARDIGNA
REGIONE AUTONOMA DELLA SARDEGNA

ASSESSORADU DE S'IGIENE E SANIDADE E DE S'ASSISTÈNTZIA SOTZIALE
ASSESSORATO DELL'IGIENE E SANITA' E DELL'ASSISTENZA SOCIALE

Direzione Generale Sanità

Appendice	Disciplinare Tecnico Flussi Informativi Sanitari
-----------	--

Tipologia	Codice	Descrizione
PATOLOGIA	065	SINDROME DI DOWN
PATOLOGIA	066	SINDROME DI KLINEFELTER
PATOLOGIA	067	CONNETTIVITI INDIFFERENZiate
PATOLOGIA	0A02	MALATTIE CARDIACHE E DEL CIRCOLO POLMONARE
PATOLOGIA	0B02	MALATTIE CEREbroVASCOLARI
PATOLOGIA	0C02	MALATTIE DELLE ARTERIE, ARTERIOSE, CAPILLARI, VENE, VASI LINFATICI
MALATTIA RARA	R99	PRESTAZIONI RICHIESTE SU SOSPETTO DIAGNOSTICO DI MALATTIA RARA
MALATTIA RARA	RA0010	HANSEN MALATTIA DI
MALATTIA RARA	RA0020	WHIPPLE MALATTIA DI
MALATTIA RARA	RA0030	LYME MALATTIA DI
MALATTIA RARA	RB0010	WILMS TUMORE DI
MALATTIA RARA	RB0020	RETINOBLASTOMA
MALATTIA RARA	RB0030	CRONKHITE-CANADA MALATTIA DI
MALATTIA RARA	RB0040	GARDNER SINDROME DI
MALATTIA RARA	RB0050	POLIPOSI FAMILIARE
MALATTIA RARA	RB0060	LINFOANGIOLEIOMIOMATOSI
MALATTIA RARA	RB0070	SINDROME DEL NEVO BASOCELLULARE
MALATTIA RARA	RB0071	MELANOMA CUTANEO FAMILIARE E/O MULTIPLO
MALATTIA RARA	RBG010	NEUROFIBROMATOSI
MALATTIA RARA	RBG020	COMPLESSO CARNEY
MALATTIA RARA	RBG021	CANCRO NON POLIPOSITICO EREDITARIO DEL COLON
MALATTIA RARA	RC0010	DEFICIENZA DI ACTH
MALATTIA RARA	RC0020	KALLMANN SINDROME DI
MALATTIA RARA	RC0021	DEFICIT CONGENITO ISOLATO DI GH
MALATTIA RARA	RC0022	IPOGONADISMO IPOGONADOTROPO CONGENITO
MALATTIA RARA	RC0040	PUBERTÀ PRECOCE IDIOPATICA
MALATTIA RARA	RC0050	LEPRECAUNISMO
MALATTIA RARA	RC0060	WERNER SINDROME DI
MALATTIA RARA	RC0070	DEFICIENZA CONGENITA DI ZINCO
MALATTIA RARA	RC0080	LIPODISTROFIA TOTALE
MALATTIA RARA	RC0090	DERCUM MALATTIA DI
MALATTIA RARA	RC0100	FARBER MALATTIA DI
MALATTIA RARA	RC0110	CRIOGLOBULINEMIA MISTA
MALATTIA RARA	RC0120	ACERULOPLASMINEMIA CONGENITA
MALATTIA RARA	RC0130	ATransFERRINEMIA CONGENITA
MALATTIA RARA	RC0150	WILSON MALATTIA DI
MALATTIA RARA	RC0160	IPOFOSFATASIA
MALATTIA RARA	RC0170	RACHITISMO IPOFOSFATEMICO VITAMINA D RESISTENTE
MALATTIA RARA	RC0180	CRIGLER-NAJJAR SINDROME DI
MALATTIA RARA	RC0190	ANGIOEDEMA EREDITARIO
MALATTIA RARA	RC0191	ANGIOEDEMA ACQUISITO DA DEFICIT DI C1 INIBITORE
MALATTIA RARA	RC0200	CARENZA CONGENITA DI ALFA1 ANTITRIPSINA
MALATTIA RARA	RC0210	BEHÇET MALATTIA DI



REGIONE AUTONOMA DE SARDIGNA
REGIONE AUTONOMA DELLA SARDEGNA

ASSESSORADU DE S'IGIENE E SANIDADE E DE S'ASSISTÈNTZIA SOTZIALE
ASSESSORATO DELL'IGIENE E SANITA' E DELL'ASSISTENZA SOCIALE

Direzione Generale Sanità

Appendice

Disciplinare Tecnico Flussi Informativi Sanitari

Tipologia	Codice	Descrizione
MALATTIA RARA	RC0220	SINDROME DA ANTICORPI ANTIFOSFOLIPIDI (FORMA PRIMITIVA)
MALATTIA RARA	RC0230	CALCINOSI TUMORALE
MALATTIA RARA	RC0241	FEBBRE MEDITERRANEA FAMILIARE
MALATTIA RARA	RC0243	SINDROME TRAPS
MALATTIA RARA	RC0250	COSTELLO, SINDROME DI
MALATTIA RARA	RC0270	LOWE, SINDROME DI
MALATTIA RARA	RC0280	REFETOFF, SINDROME DI
MALATTIA RARA	RC0290	SCHNITZLER, SINDROME DI
MALATTIA RARA	RC0300	KENNY-CAFFEY, SINDROME DI
MALATTIA RARA	RC0310	SOTOS, SINDROME DI
MALATTIA RARA	RCG010	IPERALDOSTERONISMI PRIMITIVI
MALATTIA RARA	RCG020	SINDROMI ADRENOGENITALI CONGENITE
MALATTIA RARA	RCG030	POLIENDOCRINOPATIE AUTOIMMUNI
MALATTIA RARA	RCG031	SINDROMI DA RESISTENZA ALL'ORMONE DELLA CRESCITA
MALATTIA RARA	RCG040	DISTURBI DEL METABOLISMO E DEL TRASPORTO DEGLI AMINOACIDI
MALATTIA RARA	RCG050	DISTURBI DEL CICLO DELL'UREA
MALATTIA RARA	RCG060	DISTURBI DEL METABOLISMO E DEL TRASPORTO DEI CARBOIDRATI ESCLUSO: DIABETE MELLITO
MALATTIA RARA	RCG061	IPERINSULINISMI CONGENITI
MALATTIA RARA	RCG070	ALTERAZIONI CONGENITE DEL METABOLISMO DELLE LIPOPROTEINE ESCLUSO: IPERCOLESTEROLEMIA FAMILIARE ETEROZIGOTE TIPO 2A E 2B; IPERCOLESTEROLEMIA PRIMITIVA POLIGENICA; IPERCOLESTEROLEMIA FAMILIARE COMBINATA; IPERLIPOPROTEINEMIA DI TIPO 3.
MALATTIA RARA	RCG071	DIFETTI CONGENITI DELLA SINTESI DEL COLESTEROLO
MALATTIA RARA	RCG072	DIFETTI CONGENITI DELLA SINTESI DEGLI ACIDI BILIARI
MALATTIA RARA	RCG073	DIFETTI CONGENITI DELLA SINTESI DEI FOSFOLIPIDI E DEI GLICOSFINGOLIPIDI
MALATTIA RARA	RCG074	DIFETTI CONGENITI DELLA OSSIDAZIONE MITOCONDRIALE DEGLI ACIDI GRASSI ESCLUSO: SINDROME DI ZELLWEGER CODICE RN1760
MALATTIA RARA	RCG075	DIFETTI CONGENITI DELLA CHETOGENESI E DELLA CHETOLISI
MALATTIA RARA	RCG076	DIFETTI CONGENITI DEL METABOLISMO DEL PIRUVATO E DEL CICLO DEGLI ACIDI TRICARBOSSILICI
MALATTIA RARA	RCG077	DIFETTI CONGENITI ISOLATI DI UN COMPLESSO DELLA FOSFORILAZIONE OSSIDATIVA MITOCONDRIALE
MALATTIA RARA	RCG078	DIFETTI CONGENITI DELLA FOSFORILAZIONE OSSIDATIVA MITOCONDRIALE DA ALTERAZIONI DEL DNA MITOCONDRIALE
MALATTIA RARA	RCG080	DISTURBI DA ACCUMULO DI LIPIDI
MALATTIA RARA	RCG081	DIFETTI DELLA FOSFORILAZIONE OSSIDATIVA MITOCONDRIALE DA ALTERAZIONI DEL DNA NUCLEARE
MALATTIA RARA	RCG082	SINDROMI DA DEFICIT CONGENITO DI CREATINA
MALATTIA RARA	RCG083	ALTRI DIFETTI CONGENITI DEL METABOLISMO ENERGETICO MITOCONDRIALE
MALATTIA RARA	RCG084	MALATTIE PEROSSISOMIALI
MALATTIA RARA	RCG085	DIFETTI CONGENITI DEL METABOLISMO DEI NEUROTRASMETTITORI E DEI PICCOLI PEPTIDI
MALATTIA RARA	RCG090	MUCOLIPIDOSI
MALATTIA RARA	RCG091	OLIGOSACCARIDOSI
MALATTIA RARA	RCG092	DIFETTI CONGENITI RESPONSIVI ALLA BIOTINA
MALATTIA RARA	RCG093	DIFETTI CONGENITI DEL METABOLISMO E DEL TRASPORTO DELLA COBALAMINA E DEL FOLATO
MALATTIA RARA	RCG094	DIFETTI CONGENITI DEL METABOLISMO E DEL TRASPORTO DELLA VITAMINA D
MALATTIA RARA	RCG095	ALTRI DIFETTI CONGENITI DEL METABOLISMO E DEL TRASPORTO DI VITAMINE E COFATTORI NON PROTEICI ESCLUSO: DEFICIENZA FAMILIARE DI VITAMINA E CODICE RFG040
MALATTIA RARA	RCG100	ALTERAZIONI CONGENITE DEL METABOLISMO DEL FERRO
MALATTIA RARA	RCG101	DIFETTI CONGENITI DEL METABOLISMO E DEL TRASPORTO DELLO ZINCO



REGIONE AUTÒNOMA DE SARDIGNA
REGIONE AUTONOMA DELLA SARDEGNA

ASSESSORADU DE S'IGIENE E SANIDADE E DE S'ASSISTÈNZIA SOTZIALE
ASSESSORATO DELL'IGIENE E SANITA' E DELL'ASSISTENZA SOCIALE

Direzione Generale Sanità

Appendice

Disciplinare Tecnico Flussi Informativi Sanitari

Tipologia	Codice	Descrizione
MALATTIA RARA	RCG102	DIFETTI CONGENITI DEL METABOLISMO DEL RAME
MALATTIA RARA	RCG103	ALTRI DIFETTI CONGENITI DEL METABOLISMO E DEL TRASPORTO DI METALLI
MALATTIA RARA	RCG110	PORFIRIE
MALATTIA RARA	RCG120	DISORDINI DEL METABOLISMO DELLE PURINE E DELLE PIRIMIDINE
MALATTIA RARA	RCG130	AMILOIDOSI PRIMARIE E FAMILIARI
MALATTIA RARA	RCG140	MUCOPOLISACCARIDOSI
MALATTIA RARA	RCG150	ISTIOCITOSI CRONICHE
MALATTIA RARA	RCG160	IMMUNODEFICIENZE PRIMARIE
MALATTIA RARA	RCG161	SINDROMI AUTOINFIAMMATORIE EREDITARIE/FAMILIARI
MALATTIA RARA	RCG162	SINDROMI DA NEOPLASIE ENDOCRINE MULTIPLE
MALATTIA RARA	RCG180	ALTRE MALATTIE DA ACCUMULO LISOSOMIALE
MALATTIA RARA	RCG190	DIFETTI CONGENITI DELLA GLICOSILAZIONE PROTEICA (CDGS)
MALATTIA RARA	RD0010	SINDROME EMOLITICO UREMICA
MALATTIA RARA	RD0020	EMOGLOBINURIA PAROSSISTICA NOTTURNA
MALATTIA RARA	RD0030	PORPORA DI HENOCH-SCHONLEIN RICORRENTE
MALATTIA RARA	RD0040	NEUTROPENIA CICLICA
MALATTIA RARA	RD0050	MALATTIA GRANULOMATOSA CRONICA
MALATTIA RARA	RD0060	CHEDIAK-HIGASHI MALATTIA DI
MALATTIA RARA	RD0070	ANEMIE APLASTICHE ACQUISITE (ESCLUSO: FORME MIDOLLARI APLASTICHE TRANSITORIE)
MALATTIA RARA	RD0080	SHWACHMAN-DIAMOND, SINDROME DI
MALATTIA RARA	RD0081	MASTOCITOSI SISTEMICA
MALATTIA RARA	RDG010	ANEMIE EREDITARIE
MALATTIA RARA	RDG020	DIFETTI EREDITARI DELLA COAGULAZIONE
MALATTIA RARA	RDG030	PIASTRINOPATIE EREDITARIE
MALATTIA RARA	RDG031	PIASTRINOPATIE AUTOIMMUNI PRIMARIE CRONICHE
MALATTIA RARA	RDG040	TROMBOCITOPENIE PRIMARIE EREDITARIE
MALATTIA RARA	RDG050	SINDROMI MIELODISPLASTICHE
MALATTIA RARA	RDG051	NEUTROPENIE CONGENITE
MALATTIA RARA	RF0010	ALPERS MALATTIA DI
MALATTIA RARA	RF0020	KEARNS-SAYRE SINDROME DI
MALATTIA RARA	RF0030	LEIGH MALATTIA DI
MALATTIA RARA	RF0040	RETT SINDROME DI
MALATTIA RARA	RF0050	ATROFIA DENTATO RUBROPALLIDOLUYSIANA
MALATTIA RARA	RF0060	EPILESSIA MIOCLONICA PROGRESSIVA
MALATTIA RARA	RF0061	DRAVET, SINDROME DI
MALATTIA RARA	RF0070	MIOCLONO ESSENZIALE EREDITARIO
MALATTIA RARA	RF0080	COREA DI HUNTINGTON
MALATTIA RARA	RF0081	ATROFIA MULTISISTEMICA
MALATTIA RARA	RF0090	DISTONIA DI TORSIONE IDIOPATICA
MALATTIA RARA	RF0100	SCLEROSI LATERALE AMIOTROFICA
MALATTIA RARA	RF0110	SCLEROSI LATERALE PRIMARIA
MALATTIA RARA	RF0111	SCHILDER, MALATTIA DI
MALATTIA RARA	RF0120	ADRENOLEUCODISTROFIA



REGIONE AUTÒNOMA DE SARDIGNA
REGIONE AUTONOMA DELLA SARDEGNA

ASSESSORADU DE S'IGIENE E SANIDADE E DE S'ASSISTÈNTZIA SOTZIALE
ASSESSORATO DELL'IGIENE E SANITA' E DELL'ASSISTENZA SOCIALE

Direzione Generale Sanità

Appendice

Disciplinare Tecnico Flussi Informativi Sanitari

Tipologia	Codice	Descrizione
MALATTIA RARA	RF0130	LENNOX GASTAUT SINDROME DI
MALATTIA RARA	RF0140	WEST SINDROME DI
MALATTIA RARA	RF0150	NARCOLESSIA
MALATTIA RARA	RF0160	MELKERSSON-ROSENTHAL SINDROME DI
MALATTIA RARA	RF0170	STEELE-RICHARDSON-OLSZEWski SINDROME DI
MALATTIA RARA	RF0180	POLINEUROPATIA CRONICA INFIAMMATORIA DEMIELINIZZANTE
MALATTIA RARA	RF0181	NEUROPATIA MOTORIA MULTIFOCAL
MALATTIA RARA	RF0182	LEWIS SUMNER, SINDROME DI
MALATTIA RARA	RF0183	GUILLAIN-BARRÉ, SINDROME DI (LIMITATAMENTE ALLE FORME CRONICHE, GRAVI ED INVALIDANTI)
MALATTIA RARA	RF0190	EATON-LAMBERT SINDROME DI
MALATTIA RARA	RF0200	VITREORETINOPATIA ESSUDATIVA FAMILIARE
MALATTIA RARA	RF0201	COATS, MALATTIA DI
MALATTIA RARA	RF0210	EALLES MALATTIA DI
MALATTIA RARA	RF0220	BEHR SINDROME DI
MALATTIA RARA	RF0230	CICLITE ETETOCROMICA DI FUCH
MALATTIA RARA	RF0240	ATROFIA ESSENZIALE DELL'IRIDE
MALATTIA RARA	RF0250	EMERALOPIA CONGENITA
MALATTIA RARA	RF0260	OGUCHI SINDROME DI
MALATTIA RARA	RF0270	COGAN SINDROME DI
MALATTIA RARA	RF0280	CHERATOCONO
MALATTIA RARA	RF0290	CONGIUNTIVITE LIGNEA
MALATTIA RARA	RF0300	ATROFIA OTTICA DI LEBER
MALATTIA RARA	RF0310	CADASIL
MALATTIA RARA	RF0320	COROIDITE MULTIFOCAL
MALATTIA RARA	RF0330	COROIDITE SERPIGINOSA
MALATTIA RARA	RF0350	EMICRANIA EMIPLEGICA FAMILIARE
MALATTIA RARA	RF0360	EMIPLEGIA ALTERNANTE
MALATTIA RARA	RF0370	FAHR, MALATTIA DI
MALATTIA RARA	RF0380	MALATTIA DA INCLUSIONI INTRANUCLEARI NEURONALI
MALATTIA RARA	RF0390	PARALISI BULBARE PROGRESSIVA CON SORDITÀ NEUROSENSORIALE
MALATTIA RARA	RF0400	PENDRED, SINDROME DI
MALATTIA RARA	RF0410	SIRINGOMELIA-SIRINGOBULBIA (LIMITATAMENTE ALLE FORME ANATOMICAMENTE E/O CLINICAMENTE RILEVANTI)
MALATTIA RARA	RF0411	SINDROME DELLA PERSONA RIGIDA
MALATTIA RARA	RFG010	LEUCODISTROFIE
MALATTIA RARA	RFG020	CEROIDO-LIPOFUSCINOSI
MALATTIA RARA	RFG030	GANGLIOSIDOSI
MALATTIA RARA	RFG040	MALATTIE SPINOCEREBELLARI
MALATTIA RARA	RFG041	NEURODEGENERAZIONE CON ACCUMULO CEREBRALE DI FERRO
MALATTIA RARA	RFG050	ATROFIE MUSCOLARI SPINALI
MALATTIA RARA	RFG060	NEUROPATIE EREDITARIE
MALATTIA RARA	RFG070	MIOPATIE CONGENITE EREDITARIE
MALATTIA RARA	RFG080	DISTROFIE MUSCOLARI
MALATTIA RARA	RFG090	DISTROFIE MIOTONICHE



REGIONE AUTÒNOMA DE SARDIGNA
REGIONE AUTONOMA DELLA SARDEGNA

ASSESSORADU DE S'IGIENE E SANIDADE E DE S'ASSISTÈNTZIA SOTZIALE
ASSESSORATO DELL'IGIENE E SANITA' E DELL'ASSISTENZA SOCIALE

Direzione Generale Sanità

Appendice	Disciplinare Tecnico Flussi Informativi Sanitari
-----------	--

Tipologia	Codice	Descrizione
MALATTIA RARA	RFG100	PARALISI NORMOKALIEMICHE, IPO E IPERKALIEMICHE
MALATTIA RARA	RFG101	SINDROMI MIASTENICHE CONGENITE E DISIMMUNI
MALATTIA RARA	RFG110	DISTROFIE RETINICHE EREDITARIE
MALATTIA RARA	RFG120	DISTROFIE EREDITARIE DELLA COROIDE
MALATTIA RARA	RFG130	DEGENERAZIONI DELLA CORNEA
MALATTIA RARA	RFG140	DISTROFIE EREDITARIE DELLA CORNEA
MALATTIA RARA	RFG150	ANOFTALMIA/MICROFTALMIA ISOLATE O SINDROMICHE
MALATTIA RARA	RFG160	DISTONIE PRIMARIE
MALATTIA RARA	RG0010	ENDOCARDITE REUMATICA
MALATTIA RARA	RG0020	POLIANGIOITE MICROSCOPICA
MALATTIA RARA	RG0030	POLIARTERITE NODOSA
MALATTIA RARA	RG0050	CHURG-STRAUSS SINDROME DI
MALATTIA RARA	RG0060	GOODPASTURE SINDROME DI
MALATTIA RARA	RG0070	GRANULOMATOSI DI WEGENER
MALATTIA RARA	RG0080	ARTERITE A CELLULE GIGANTI
MALATTIA RARA	RG0090	TAKAYASU MALATTIA DI
MALATTIA RARA	RG0100	TELEANGECTASIA EMORRAGICA EREDITARIA
MALATTIA RARA	RG0110	BUDD-CHIARI SINDROME DI
MALATTIA RARA	RG0120	IPERTENSIONE POLMONARE ARTERIOSA IDIOPATICA
MALATTIA RARA	RGG010	MICROANGIOPATIE TROMBOTICHE
MALATTIA RARA	RGG020	LINFEDIEMI PRIMARI CRONICI
MALATTIA RARA	RH0011	SARCOIDOSI (ESENZIONE DA RICONFERMARE DOPO I PRIMI 12 MESI, SOLO PER LE FORME PERSISTENTI)
MALATTIA RARA	RH0020	EMOSIDEROSI POLMONARE IDIOPATICA
MALATTIA RARA	RH0021	PROTEINOSI ALVEOLARE POLMONARE IDIOPATICA
MALATTIA RARA	RH0022	PROTEINOSI ALVEOLARE POLMONARE CONGENITA
MALATTIA RARA	RHG010	MALATTIE INTERSTIZIALI POLMONARI PRIMITIVE
MALATTIA RARA	RHG011	SINDROMI GRAVI ED INVALIDANTI CON IPOVENTILAZIONE CENTRALE CONGENITA
MALATTIA RARA	RI0010	ACALASIA
MALATTIA RARA	RI0020	GASTRITE IPERTROFICA GIGANTE
MALATTIA RARA	RI0030	GASTROENTERITE EOSINOFILA
MALATTIA RARA	RI0040	SINDROME DA PSEUDO-OSTRUZIONE INTESTINALE
MALATTIA RARA	RI0050	COLANGITE PRIMITIVA SCLEROSANTE
MALATTIA RARA	RI0070	MALATTIA DA INCLUSIONE DEI MICROVILLI
MALATTIA RARA	RI0080	LINFANGECTASIA INTESTINALE
MALATTIA RARA	RIG010	COLESTASI INTRAEPATICHE PROGRESSIVE FAMILIARI
MALATTIA RARA	RIG020	DIFETTI CONGENITI GRAVI ED INVALIDANTI DEL TRASPORTO INTESTINALE
MALATTIA RARA	RJ0010	DIABETE INSIPIDO NEFROGENICO
MALATTIA RARA	RJ0020	FIBROSI RETROPERITONEALE
MALATTIA RARA	RJ0030	CISTITE INTERSTIZIALE
MALATTIA RARA	RJ0040	RENE POLICISTICO AUTOSOMICO RECESSIVO
MALATTIA RARA	RJG010	TUBULOPATIE PRIMITIVE
MALATTIA RARA	RJG020	GLOMERULOPATIE PRIMITIVE - ESCLUSO: GLOMERULOPATIA A LESIONI MINIME
MALATTIA RARA	RL0010	ERITROCHERATOLISI HIEMALIS



REGIONE AUTÒNOMA DE SARDIGNA
REGIONE AUTONOMA DELLA SARDEGNA

ASSESSORADU DE S'IGIENE E SANIDADE E DE S'ASSISTÈNTZIA SOTZIALE
ASSESSORATO DELL'IGIENE E SANITA' E DELL'ASSISTENZA SOCIALE

Direzione Generale Sanità

Appendice

Disciplinare Tecnico Flussi Informativi Sanitari

Tipologia	Codice	Descrizione
MALATTIA RARA	RL0030	PEMFIGO
MALATTIA RARA	RL0040	PEMFIGOIDE BOLLOSO
MALATTIA RARA	RL0050	PEMFIGOIDE BENIGNO DELLE MUCOSE
MALATTIA RARA	RL0060	LICHEN SCLEROSUS ET ATROPHICUS
MALATTIA RARA	RL0070	SINDROME MICHELIN TIRE BABY
MALATTIA RARA	RL0080	SCLEROSI CUTANEA DIFFUSA AD ALTA GRAVITÀ CLINICA
MALATTIA RARA	RL0090	PIODERMA GANGRENOSO CRONICO
MALATTIA RARA	RM0010	DERMATOMIOSITE
MALATTIA RARA	RM0020	POLIMIOSITE
MALATTIA RARA	RM0021	SINDROME DA ANTICORPI ANTISINTETASI
MALATTIA RARA	RM0030	CONNETTIVITE MISTA
MALATTIA RARA	RM0040	FASCITE EOSINOFILA
MALATTIA RARA	RM0050	FASCITE DIFFUSA
MALATTIA RARA	RM0060	POLICONDRITE
MALATTIA RARA	RM0070	ANGIOMATOSI CISTICA DIFFUSA DELL'OSSO
MALATTIA RARA	RM0080	ETEROPLASIA OSSEA PROGRESSIVA
MALATTIA RARA	RM0090	FIBRODISPLASIA OSSIFICANTE PROGRESSIVA
MALATTIA RARA	RM0100	MELOREOSTOSI
MALATTIA RARA	RM0110	MIOSITE A CORPI INCLUSI
MALATTIA RARA	RM0111	MIOSITE EOSINOFILA IDIOPATICA
MALATTIA RARA	RM0120	SCLEROSI SISTEMICA PROGRESSIVA
MALATTIA RARA	RM0121	SINDROME SAPHO
MALATTIA RARA	RN0010	ARNOLD-CHIARI SINDROME DI
MALATTIA RARA	RN0020	MICROCEFALIA
MALATTIA RARA	RN0030	AGENESIA CEREBELLARE
MALATTIA RARA	RN0040	JOUBERT SINDROME DI
MALATTIA RARA	RN0050	LISSENCEFALIA
MALATTIA RARA	RN0060	OLOPROSENCEFALIA
MALATTIA RARA	RN0070	CHIRAY FOIX SINDROME DI
MALATTIA RARA	RN0090	AXENFELD- RIEGER ANOMALIA DI
MALATTIA RARA	RN0100	PETER ANOMALIA DI
MALATTIA RARA	RN0110	ANIRIDIA
MALATTIA RARA	RN0120	COLOBOMA CONGENITO DEL DISCO OTTICO
MALATTIA RARA	RN0130	MORNING GLORY ANOMALIA DI
MALATTIA RARA	RN0140	PERSISTENZA DELLA MEMBRANA PUPILLARE
MALATTIA RARA	RN0150	BLUE RUBBER BLEB NEVUS
MALATTIA RARA	RN0160	ATRESIA ESOFAGEA E/O FISTOLA TRACHEOESOFAGEA
MALATTIA RARA	RN0170	ATRESIA DEL DIGIUNO
MALATTIA RARA	RN0180	ATRESIA O STENOSI DUODENALE
MALATTIA RARA	RN0190	MALFORMAZIONE ANO-RETTALE IN FORMA ISOLATA O SINDROMICA
MALATTIA RARA	RN0200	HIRSCHSPRUNG MALATTIA DI
MALATTIA RARA	RN0201	GOLDBERG-SHPRINTZEN, SINDROME DI
MALATTIA RARA	RN0210	ATRESIA BILIARE



REGIONE AUTÒNOMA DE SARDIGNA
REGIONE AUTONOMA DELLA SARDEGNA

ASSESSORADU DE S'IGIENE E SANIDADE E DE S'ASSISTÈNTZIA SOTZIALE
ASSESSORATO DELL'IGIENE E SANITA' E DELL'ASSISTENZA SOCIALE

Direzione Generale Sanità

Appendice

Disciplinare Tecnico Flussi Informativi Sanitari

Tipologia	Codice	Descrizione
MALATTIA RARA	RN0220	CAROLI MALATTIA DI
MALATTIA RARA	RN0230	MALATTIA DEL FEGATO POLICISTICO
MALATTIA RARA	RN0240	ERMAFRODITISMO VERO
MALATTIA RARA	RN0250	RENE CON MIDOLLARE A SPUGNA
MALATTIA RARA	RN0260	FOCOMELIA
MALATTIA RARA	RN0270	DEFORMITÀ DI SPRENGEL
MALATTIA RARA	RN0280	ACRODISOSTOSI
MALATTIA RARA	RN0290	CAMPTODATTILIA FAMILIARE
MALATTIA RARA	RN0300	SINDROME DA REGRESSIONE CAUDALE
MALATTIA RARA	RN0310	KLIPPEL-FEIL SINDROME DI
MALATTIA RARA	RN0320	GASTROSCHISI
MALATTIA RARA	RN0321	SINDROME PRUNE BELLY
MALATTIA RARA	RN0322	ONFALOCELE
MALATTIA RARA	RN0330	EHLERS-DANLOS SINDROME DI
MALATTIA RARA	RN0340	ADAMS-OLIVER SINDROME DI
MALATTIA RARA	RN0350	COFFIN-LOWRY SINDROME DI
MALATTIA RARA	RN0360	COFFIN-SIRIS SINDROME DI
MALATTIA RARA	RN0370	DYGGVE-MELCHIOR-CLAUSEN (DMC) SINDROME DI
MALATTIA RARA	RN0380	FILIPPI SINDROME DI
MALATTIA RARA	RN0390	GREIG SINDROME DI, CEFALOPOLISINDATTILIA
MALATTIA RARA	RN0400	JACKSON-WEISS SINDROME DI
MALATTIA RARA	RN0401	COHEN, SINDROME DI
MALATTIA RARA	RN0410	JARCHO-LEVIN SINDROME DI
MALATTIA RARA	RN0420	PALLISTER-W SINDROME DI
MALATTIA RARA	RN0430	POLAND SINDROME DI
MALATTIA RARA	RN0440	SEQUENZA SIRENOMELICA
MALATTIA RARA	RN0450	SINDROME CEREBRO-COSTO-MANDIBOLARE
MALATTIA RARA	RN0460	SINDROME FEMORO-FACCIALE
MALATTIA RARA	RN0470	SINDROME OTO-PALATO-DIGITALE
MALATTIA RARA	RN0480	SINDROME TRISMA PSEUDOCAMPTODATTILIA
MALATTIA RARA	RN0490	WEAVER SINDROME DI
MALATTIA RARA	RN0500	CUTIS LAXA
MALATTIA RARA	RN0510	INCONTINENTIA PIGMENTI
MALATTIA RARA	RN0520	XERODERMA PIGMENTOSO
MALATTIA RARA	RN0530	CHERATOSI FOLLICOLARE ACUMINATA
MALATTIA RARA	RN0540	CUTE MARMOREA TELEANGECTASICA CONGENITA
MALATTIA RARA	RN0550	DARIER MALATTIA DI
MALATTIA RARA	RN0560	DISCHERATOSI CONGENITA
MALATTIA RARA	RN0570	EPIDERMOLISI BOLLOSA
MALATTIA RARA	RN0580	ERITROCHERATODERMIA SIMMETRICA PROGRESSIVA
MALATTIA RARA	RN0590	ERITROCHERATODERMIA VARIABILE
MALATTIA RARA	RN0600	IPERCHERATOSI EPIDERMOLITICA
MALATTIA RARA	RN0610	IPOPLASIA FOCALE DERMICA



REGIONE AUTÒNOMA DE SARDIGNA
REGIONE AUTONOMA DELLA SARDEGNA

ASSESSORADU DE S'IGIENE E SANIDADE E DE S'ASSISTÈNTZIA SOTZIALE
ASSESSORATO DELL'IGIENE E SANITA' E DELL'ASSISTENZA SOCIALE

Direzione Generale Sanità

Appendice

Disciplinare Tecnico Flussi Informativi Sanitari

Tipologia	Codice	Descrizione
MALATTIA RARA	RN0620	PACHIDERMOPERIOSTOSI
MALATTIA RARA	RN0630	PSEUDOXANTOMA ELASTICO
MALATTIA RARA	RN0640	APLASIA CONGENITA DELLA CUTE
MALATTIA RARA	RN0650	PARRY-ROMBERG SINDROME DI
MALATTIA RARA	RN0670	CRI DU CHAT MALATTIA DEL
MALATTIA RARA	RN0680	TURNER SINDROME DI
MALATTIA RARA	RN0700	WOLF-HIRSCHHORN SINDROME DI
MALATTIA RARA	RN0710	MELAS SINDROME
MALATTIA RARA	RN0720	MERRF SINDROME
MALATTIA RARA	RN0730	SHORT SINDROME
MALATTIA RARA	RN0740	IVEMARK SINDROME DI
MALATTIA RARA	RN0750	SCLEROSI TUBEROSA
MALATTIA RARA	RN0760	PEUTZ-JEGHERS SINDROME DI
MALATTIA RARA	RN0770	STURGE-WEBER SINDROME DI
MALATTIA RARA	RN0780	VON HIPPEL-LINDAU SINDROME DI
MALATTIA RARA	RN0790	AARSKOG SINDROME DI
MALATTIA RARA	RN0800	ANTLEY-BIXLER SINDROME DI
MALATTIA RARA	RN0810	BALLER-GEROLD SINDROME DI
MALATTIA RARA	RN0820	BECKWITH-WIEDEMANN SINDROME DI
MALATTIA RARA	RN0830	BLOOM SINDROME DI
MALATTIA RARA	RN0840	BORJESON SINDROME DI
MALATTIA RARA	RN0850	CHARGE ASSOCIAZIONE
MALATTIA RARA	RN0860	DE MORSIER SINDROME DI
MALATTIA RARA	RN0870	DUBOWITZ SINDROME DI
MALATTIA RARA	RN0880	EEC SINDROME
MALATTIA RARA	RN0890	FREEMAN-SHELDON SINDROME DI
MALATTIA RARA	RN0900	FRYNS SINDROME DI
MALATTIA RARA	RN0910	GOLDENHAR SINDROME DI
MALATTIA RARA	RN0920	HERMANSKY-PUDLAK SINDROME DI
MALATTIA RARA	RN0930	HOLT-ORAM SINDROME DI
MALATTIA RARA	RN0940	KABUKI SINDROME DELLA MASCHERA
MALATTIA RARA	RN0950	KARTAGENER SINDROME DI
MALATTIA RARA	RN0960	MAFFUCCI SINDROME DI
MALATTIA RARA	RN0970	MARSHALL SINDROME DI
MALATTIA RARA	RN0980	MECKEL SINDROME DI
MALATTIA RARA	RN1000	NAGER SINDROME DI
MALATTIA RARA	RN1010	NOONAN SINDROME DI
MALATTIA RARA	RN1020	OPITZ SINDROME DI
MALATTIA RARA	RN1021	SINDROME FG
MALATTIA RARA	RN1030	PALLISTER- HALL SINDROME DI
MALATTIA RARA	RN1040	PFEIFFER SINDROME DI
MALATTIA RARA	RN1050	RIEGER SINDROME
MALATTIA RARA	RN1060	ROBERTS SINDROME DI



REGIONE AUTÒNOMA DE SARDIGNA
REGIONE AUTONOMA DELLA SARDEGNA

ASSESSORADU DE S'IGIENE E SANIDADE E DE S'ASSISTÈNTZIA SOTZIALE
ASSESSORATO DELL'IGIENE E SANITA' E DELL'ASSISTENZA SOCIALE

Direzione Generale Sanità

Appendice

Disciplinare Tecnico Flussi Informativi Sanitari

Tipologia	Codice	Descrizione
MALATTIA RARA	RN1070	ROBINOW SINDROME DI
MALATTIA RARA	RN1080	RUSSELL-SILVER SINDROME DI
MALATTIA RARA	RN1110	SEQUENZA DA IPOCINESIA FETALE
MALATTIA RARA	RN1120	SIMPSON-GOLABI-BEHMEL SINDROME DI
MALATTIA RARA	RN1130	SINDROME BRANCHIO-OCULO-FACCIALE
MALATTIA RARA	RN1140	SINDROME BRANCHIO-OTO-RENALE
MALATTIA RARA	RN1150	SINDROME CARDIO-FACIO-CUTANEA
MALATTIA RARA	RN1160	SINDROME OCULO-CEREBRO-CUTANEA
MALATTIA RARA	RN1170	SINDROME PROTEO
MALATTIA RARA	RN1180	SINDROME TRICO-RINO-FALANGEA
MALATTIA RARA	RN1190	SINDROME UNGHIA-ROTULA
MALATTIA RARA	RN1200	SMITH-LEMLI-OPITZ, TIPO 1 SINDROME DI
MALATTIA RARA	RN1210	SMITH-MAGENIS SINDROME DI
MALATTIA RARA	RN1220	STICKLER SINDROME DI
MALATTIA RARA	RN1230	SUMMIT SINDROME DI
MALATTIA RARA	RN1240	TOWNES-BROCKS SINDROME DI
MALATTIA RARA	RN1250	VACTERL ASSOCIAZIONE
MALATTIA RARA	RN1260	WILDERVANCK SINDROME DI
MALATTIA RARA	RN1270	WILLIAMS SINDROME DI
MALATTIA RARA	RN1280	WINCHESTER SINDROME DI
MALATTIA RARA	RN1290	WOLFRAM SINDROME DI
MALATTIA RARA	RN1300	ANGELMAN SINDROME DI
MALATTIA RARA	RN1310	PRADER-WILLI SINDROME DI
MALATTIA RARA	RN1320	MARFAN SINDROME DI
MALATTIA RARA	RN1330	SINDROME DA X FRAGILE
MALATTIA RARA	RN1340	AASE-SMITH SINDROME DI
MALATTIA RARA	RN1350	ALAGILLE SINDROME DI
MALATTIA RARA	RN1360	ALPORT SINDROME DI
MALATTIA RARA	RN1370	ALSTROM SINDROME DI
MALATTIA RARA	RN1380	BARDET-BIEDL SINDROME DI
MALATTIA RARA	RN1390	CARPENTER SINDROME DI
MALATTIA RARA	RN1400	COCKAYNE SINDROME DI
MALATTIA RARA	RN1410	CORNELIA DE LANGE SINDROME DI
MALATTIA RARA	RN1420	DE SANCTIS CACCHIONE MALATTIA DI
MALATTIA RARA	RN1430	DENYS-DRASH SINDROME DI
MALATTIA RARA	RN1440	DISPLASIA OCULO-DIGITO-DENTALE
MALATTIA RARA	RN1450	DISPLASIA SPONDILOEPIFISARIA CONGENITA
MALATTIA RARA	RN1460	FRASER SINDROME DI
MALATTIA RARA	RN1470	HAY-WELLS SINDROME DI
MALATTIA RARA	RN1480	IPOMELANOSI DI ITO
MALATTIA RARA	RN1490	ISAACS SINDROME DI
MALATTIA RARA	RN1500	KID SINDROME
MALATTIA RARA	RN1510	KLIPPEL-TRENAUNAY SINDROME DI



REGIONE AUTÒNOMA DE SARDIGNA
REGIONE AUTONOMA DELLA SARDEGNA

ASSESSORADU DE S'IGIENE E SANIDADE E DE S'ASSISTÈNTZIA SOTZIALE
ASSESSORATO DELL'IGIENE E SANITA' E DELL'ASSISTENZA SOCIALE

Direzione Generale Sanità

Appendice

Disciplinare Tecnico Flussi Informativi Sanitari

Tipologia	Codice	Descrizione
MALATTIA RARA	RN1520	LANDAU-KLEFFNER SINDROME DI
MALATTIA RARA	RN1530	LEOPARD SINDROME
MALATTIA RARA	RN1540	LEVY-HOLLISTER SINDROME DI
MALATTIA RARA	RN1550	MARSHALL-SMITH SINDROME DI
MALATTIA RARA	RN1560	NEU-LAXOVA SINDROME DI
MALATTIA RARA	RN1570	NEUROACANTOCITOSI
MALATTIA RARA	RN1580	NORRIE MALATTIA DI
MALATTIA RARA	RN1590	PALLISTER-KILLIAN SINDROME DI
MALATTIA RARA	RN1600	PEARSON SINDROME DI
MALATTIA RARA	RN1610	POEMS SINDROME
MALATTIA RARA	RN1620	RUBINSTEIN-TAYBI SINDROME DI
MALATTIA RARA	RN1630	SINDROME ACROCALLOSA
MALATTIA RARA	RN1640	SINDROME CEREBRO-OCULO-FACIO-SCHELETRICA
MALATTIA RARA	RN1650	SINDROME DEL NEVO DISPLASTICO
MALATTIA RARA	RN1660	SINDROME DEL NEVO EPIDERMAL
MALATTIA RARA	RN1670	SINDROME PTERIGIO MULTIPLO
MALATTIA RARA	RN1680	SINDROME TRICO-DENTO-OSSEA
MALATTIA RARA	RN1690	SINDROME TROMBOCITOPENICA CON ASSENZA DI RADIO
MALATTIA RARA	RN1700	SJÖGREN-LARSONN SINDROME DI
MALATTIA RARA	RN1710	TAY SINDROME DI
MALATTIA RARA	RN1720	VOGT-KOYANAGI-HARADA SINDROME DI
MALATTIA RARA	RN1730	WAGR SINDROME DI
MALATTIA RARA	RN1740	WALKER-WARBURG SINDROME DI
MALATTIA RARA	RN1750	WEILL-MARCHESANI SINDROME DI
MALATTIA RARA	RN1760	ZELLWEGER SINDROME DI
MALATTIA RARA	RN1770	SINDROME CARDIOFACCIALE DI CAYLER
MALATTIA RARA	RN1780	CHAR, SINDROME DI
MALATTIA RARA	RN1810	ESTROFIA VESCICALE
MALATTIA RARA	RN1820	FINE-LUBINSKY, SINDROME DI
MALATTIA RARA	RN1830	SINDROME MEGALOCORNEA-RITARDO MENTALE
MALATTIA RARA	RN1850	MAINZER-SALDINO, SINDROME DI
MALATTIA RARA	RNG010	PSEUDOERMAFRODITISMI
MALATTIA RARA	RNG011	ALTRE SINDROMI MALFORMATIVE CONGENITE GRAVI ED INVALIDANTI CON PREVALENTE ALTERAZIONE DEL SISTEMA NERVOSO
MALATTIA RARA	RNG020	ARTROGRIPOSI MULTIPLE CONGENITE
MALATTIA RARA	RNG030	ACROCEFALOSINDATTILIA
MALATTIA RARA	RNG040	ANOMALIE CONGENITE DEL CRANIO E/O DELLE OSSA DELLA FACCIA
MALATTIA RARA	RNG050	CONDRODISTROFIE CONGENITE
MALATTIA RARA	RNG060	OSTEODISTROFIE CONGENITE
MALATTIA RARA	RNG070	ITTIOSI CONGENITE
MALATTIA RARA	RNG080	SINDROMI DA ANEUPLOIDIA CROMOSOMICA
MALATTIA RARA	RNG090	SINDROMI DA DUPLICAZIONE/DEFICIENZA CROMOSOMICA
MALATTIA RARA	RNG091	SINDROMI MALFORMATIVE CONGENITE CON ALTERAZIONE DEL TESSUTO CONNETTIVO COME SEGNO PRINCIPALE
MALATTIA RARA	RNG092	SINDROMI MALFORMATIVE CONGENITE GRAVI ED INVALIDANTI CON BASSA STATURA COME SEGNO PRINCIPALE



REGIONE AUTONOMA DE SARDIGNA
REGIONE AUTONOMA DELLA SARDEGNA

ASSESSORADU DE S'IGIENE E SANIDADE E DE S'ASSISTÈNTZIA SOTZIALE
ASSESSORATO DELL'IGIENE E SANITA' E DELL'ASSISTENZA SOCIALE

Direzione Generale Sanità

Appendice

Disciplinare Tecnico Flussi Informativi Sanitari

Tipologia	Codice	Descrizione
MALATTIA RARA	RNG093	SINDROMI MALFORMATIVE CONGENITE GRAVI ED INVALIDANTI CARATTERIZZATE DA UN ACCRESCIMENTO PRECOCE ECCESSIVO
MALATTIA RARA	RNG094	SINDROMI PROGEROIDI
MALATTIA RARA	RNG095	SINDROMI DI WAARDENBURG
MALATTIA RARA	RNG100	ALTRE ANOMALIE CONGENITE MULTIPLE CON RITARDO MENTALE
MALATTIA RARA	RNG101	COLOBOMA CONGENITO OCULARE ISOLATO O SINDROMICO
MALATTIA RARA	RNG110	DISCINESIE CILIARI PRIMARIE
MALATTIA RARA	RNG111	ALTRE SINDROMI MALFORMATIVE CONGENITE GRAVI ED INVALIDANTI CON PREVALENTE INTERESSAMENTO DELL'APPARATO VISIVO
MALATTIA RARA	RNG121	SINDROMI MALFORMATIVE CONGENITE GRAVI ED INVALIDANTI CON ALTERAZIONE DELLA FACCIA COME SEGNO PRINCIPALE
MALATTIA RARA	RNG130	CHERATODERMIE PALMOPLANTARI EREDITARIE
MALATTIA RARA	RNG131	ALTRE SINDROMI MALFORMATIVE CONGENITE GRAVI ED INVALIDANTI CON ALTERAZIONE DEGLI ARTI COME SEGNO PRINCIPALE
MALATTIA RARA	RNG132	ALTRE MALFORMAZIONI CONGENITE GRAVI ED INVALIDANTI DELLA PARETE ADDOMINALE
MALATTIA RARA	RNG141	SINDROMI MALFORMATIVE CONGENITE GRAVI ED INVALIDANTI DEL CUORE E DEI GRANDI VASI ESCLUSI: DIFETTO INTERVENTRICOLARE ISOLATO; DIFETTO INTERATRIALE ISOLATO; STENOSI ISOLATA DELLA VALVOLA POLMONARE; PERVIETÀ DEL DOTTO DI BOTALLO)
MALATTIA RARA	RNG142	ALTRE SINDROMI MALFORMATIVE CONGENITE GRAVI ED INVALIDANTI DEI VASI PERIFERICI
MALATTIA RARA	RNG150	AGENESIA/DISGENESIA DEL CORPO CALLOSO IN FORMA ISOLATA O SINDROMICA
MALATTIA RARA	RNG151	SINDROMI CON DISPLASIA ECTODERMICA
MALATTIA RARA	RNG200	AMARTOMATOSI MULTIPLE
MALATTIA RARA	RNG251	DIFETTI CONGENITI DEL TUBO DIGERENTE: AGENESIA, ATRESIE, FISTOLE E DUPLICAZIONI
MALATTIA RARA	RNG252	ALTRE MALFORMAZIONI CONGENITE GRAVI ED INVALIDANTI DELL'APPARATO DIGERENTE
MALATTIA RARA	RNG261	MALATTIA RENALE CISTICA GENETICA (ESCLUSO RENE POLICISTICO AUTOSOMICO DOMINANTE)
MALATTIA RARA	RNG262	DIFETTI DELLO SVILUPPO SESSUALE CON AMBIGUITÀ DEI GENITALI E/O DISCORDANZA CARIOTIPO/SVILUPPO GONADICO E/O FENOTIPO
MALATTIA RARA	RNG263	ALTRI DIFETTI GRAVI ED INVALIDANTI DELLO SVILUPPO SESSUALE CON AMBIGUITÀ DEI GENITALI E/O DISCORDANZA CARIOTIPO/SVILUPPO GONADICO E/O FENOTIPO
MALATTIA RARA	RNG264	ALTRE MALFORMAZIONI CONGENITE GRAVI ED INVALIDANTI DELL'APPARATO GENITO-URINARIO
MALATTIA RARA	RNG271	SINDROMI MALFORMATIVE CONGENITE GRAVI ED INVALIDANTI CON DISOSTOSI COME SEGNO PREVALENTE
MALATTIA RARA	RP0010	EMBRIOFETOPATIA RUBEOLICA
MALATTIA RARA	RP0020	SINDROME FETALE DA ACIDO VALPROICO
MALATTIA RARA	RP0030	SINDROME FETALE DA IDANTOINA
MALATTIA RARA	RP0040	SINDROME ALCOLICA FETALE
MALATTIA RARA	RP0060	KERNITTERO
MALATTIA RARA	RP0070	FIBROSI EPATICA CONGENITA
MALATTIA RARA	RP0080	EMBRIOPATIA DA IPERFENILALANINEMIA
MALATTIA RARA	RQ0010	GERSTMANN SINDROME DI
GUERRA	G01	INVALIDI DI GUERRA APPARTENENTI ALLE CATEGORIE DALLA 1 ALLA 5 TITOLARI DI PENSIONE DIRETTA VITALIZIA E DEPORTATI IN CAMPO DI STERMINIO
GUERRA	G02	INVALIDI DI GUERRA APPARTENENTI ALLE CATEGORIE DALLA 6 ALLA 8
CONDIZIONE	B01	PRESTAZIONI DIAGNOSTICHE A SOGGETTI A RISCHIO DI INFEZIONE HIV
CONDIZIONE	C01	INVALIDI CIVILI AL 100% DI INVALIDITÀ SENZA INDENNITÀ DI ACCOMPAGNAMENTO
CONDIZIONE	C02	INVALIDI CIVILI AL 100% DI INVALIDITÀ CON INDENNITÀ DI ACCOMPAGNAMENTO
CONDIZIONE	C03	INVALIDI CIVILI CON RIDUZIONE DELLA CAPACITÀ LAVORATIVA > 2/3 - DAL 67% AL 99% DI INVALIDITÀ
CONDIZIONE	C04	INVALIDI CIVILI MINORI DI 18 ANNI CON INDENNITÀ DI FREQUENZA EX ART. 1 L. N.289/90
CONDIZIONE	C05	CIECHI ASSOLUTI O CON RESIDUO VISIVO NON SUPERIORE AD UN DECIMO AD ENTRAMBI GLI OCCHI CON EVENTUALE CORREZIONE RICONOSCIUTI DALL'APPOSITA COMMISSIONE INVALIDI CIECHI CIVILI AI SENSI DELL'ART. 6 COMMA 1 LETT. F DEL D.M. 01.02.1991



REGIONE AUTONOMA DE SARDIGNA
REGIONE AUTONOMA DELLA SARDEGNA

ASSESSORADU DE S'IGIENE E SANIDADE E DE S'ASSISTÈNTZIA SOTZIALE
ASSESSORATO DELL'IGIENE E SANITA' E DELL'ASSISTENZA SOCIALE

Direzione Generale Sanità

Appendice

Disciplinare Tecnico Flussi Informativi Sanitari

Tipologia	Codice	Descrizione
CONDIZIONE	C06	SORDOMUTI (COLORO CHE SONO COLPITI DA SORDITÀ DALLA NASCITA O PRIMA DELL'APPRENDIMENTO DELLA LINGUA PARLATA) AI SENSI DELL'ART. 6 COMMA 1 LETT. F DEL D.M.01.02.1991
CONDIZIONE	C07	PRESTAZIONI RICHIESTE IN SEDE DI VERIFICA DELL'INVALIDITÀ CIVILE EX D.M.20.7.1989, N. 293 E SUCCESSIVE MODIFICHE
CONDIZIONE	D01	PRESTAZIONI DIAGNOSTICHE NELL'AMBITO DI CAMPAGNE DI SCREENING AUTORIZZATE DALLA REGIONE
CONDIZIONE	D02	PRESTAZIONI DIAGNOSTICHE PER LA DIAGNOSI PRECOCE DEI TUMORI - CITOLOGICO
CONDIZIONE	D03	PRESTAZIONI DIAGNOSTICHE PER LA DIAGNOSI PRECOCE DEI TUMORI - MAMMOGRAFICO
CONDIZIONE	D04	PRESTAZIONI DIAGNOSTICHE PER LA DIAGNOSI PRECOCE DEI TUMORI - COLON-RETTO
CONDIZIONE	D05	PRESTAZIONI DI APPROFONDIMENTO DIAGNOSTICO CORRELATE ALLA DIAGNOSI PRECOCE DEL TUMORE DELLA MAMMELLA
CONDIZIONE	D06	PRESTAZIONI INCLUSE NEL PROTOCOLLO DELLA CAMPAGNA DI MONITORAGGIO SULLE CONDIZIONI SANITARIE DEI SOGGETTI OPERANTI NEI TERRITORI DELLA BOSNIA-HERZEGOVINA E DEL KOSOVO
CONDIZIONE	D07	SOSPETTO DIAGNOSTICO DI PATOLOGIA NEOPLASTICA
CONDIZIONE	D08	MUTAZIONE DEI GENI BRCA
CONDIZIONE	D09	SOSPETTO DIAGNOSTICO PER CARDIOPATIA CONGENITA
CONDIZIONE	D98	SCREENING FETOPATIA ALCOLICA
CONDIZIONE	D99	PRESTAZIONI SPECIALISTICHE INERENTI LA SORVEGLIANZA SANITARIA A FAVORE DEGLI EX ESPOSTI ALL'AMIANTO RESIDENTI IN SARDEGNA
CONDIZIONE	F01	PRESTAZIONI A FAVORE DI DETENUTI ED INTERNATI
CONDIZIONE	I01	PRESTAZIONI RICHIESTE PER IL RILASCIO DI CERTIFICATI DI IDONEITÀ ALLA PRATICA SPORTIVA, ALL'ADOZIONE E AFFIDAMENTO, ALLO SVOLGIMENTO DEL SERVIZIO CIVILE
CONDIZIONE	L01	GRANDI INVALIDI DEL LAVORO - DALL'80% AL 100% DI INVALIDITÀ
CONDIZIONE	L02	INVALIDI DEL LAVORO CON RIDUZIONE DELLA CAPACITÀ LAVORATIVA > 2/3 - DAL 67% AL 79% DI INVALIDITÀ
CONDIZIONE	L03	INVALIDI DEL LAVORO CON RIDUZIONE DELLA CAPACITÀ LAVORATIVA < 2/3 - DALL'1% AL 66% DI INVALIDITÀ
CONDIZIONE	L04	INFORTUNATI SUL LAVORO O AFFETTI DA MALATTIE PROFESSIONALI
CONDIZIONE	M00	ESENTE PER STATO DI GRAVIDANZA IN EPOCA PRECONCEZIONALE
CONDIZIONE	M01	ESENTE PER STATO DI GRAVIDANZA - IN GRAVIDANZA ORDINARIA
CONDIZIONE	M02	ESENTE PER STATO DI GRAVIDANZA - IN GRAVIDANZA ORDINARIA
CONDIZIONE	M03	ESENTE PER STATO DI GRAVIDANZA - IN GRAVIDANZA ORDINARIA
CONDIZIONE	M04	ESENTE PER STATO DI GRAVIDANZA - IN GRAVIDANZA ORDINARIA
CONDIZIONE	M05	ESENTE PER STATO DI GRAVIDANZA - IN GRAVIDANZA ORDINARIA
CONDIZIONE	M06	ESENTE PER STATO DI GRAVIDANZA - IN GRAVIDANZA ORDINARIA
CONDIZIONE	M07	ESENTE PER STATO DI GRAVIDANZA - IN GRAVIDANZA ORDINARIA
CONDIZIONE	M08	ESENTE PER STATO DI GRAVIDANZA - IN GRAVIDANZA ORDINARIA
CONDIZIONE	M09	ESENTE PER STATO DI GRAVIDANZA - IN GRAVIDANZA ORDINARIA
CONDIZIONE	M10	ESENTE PER STATO DI GRAVIDANZA - IN GRAVIDANZA ORDINARIA
CONDIZIONE	M11	ESENTE PER STATO DI GRAVIDANZA - IN GRAVIDANZA ORDINARIA
CONDIZIONE	M12	ESENTE PER STATO DI GRAVIDANZA - IN GRAVIDANZA ORDINARIA
CONDIZIONE	M13	ESENTE PER STATO DI GRAVIDANZA - IN GRAVIDANZA ORDINARIA
CONDIZIONE	M14	ESENTE PER STATO DI GRAVIDANZA - IN GRAVIDANZA ORDINARIA
CONDIZIONE	M15	ESENTE PER STATO DI GRAVIDANZA - IN GRAVIDANZA ORDINARIA
CONDIZIONE	M16	ESENTE PER STATO DI GRAVIDANZA - IN GRAVIDANZA ORDINARIA
CONDIZIONE	M17	ESENTE PER STATO DI GRAVIDANZA - IN GRAVIDANZA ORDINARIA
CONDIZIONE	M18	ESENTE PER STATO DI GRAVIDANZA - IN GRAVIDANZA ORDINARIA
CONDIZIONE	M19	ESENTE PER STATO DI GRAVIDANZA - IN GRAVIDANZA ORDINARIA
CONDIZIONE	M20	ESENTE PER STATO DI GRAVIDANZA - IN GRAVIDANZA ORDINARIA
CONDIZIONE	M21	ESENTE PER STATO DI GRAVIDANZA - IN GRAVIDANZA ORDINARIA



REGIONE AUTONOMA DE SARDIGNA
REGIONE AUTONOMA DELLA SARDEGNA

ASSESSORADU DE S'IGIENE E SANIDADE E DE S'ASSISTÈNTZIA SOTZIALE
ASSESSORATO DELL'IGIENE E SANITA' E DELL'ASSISTENZA SOCIALE

Direzione Generale Sanità

Appendice	Disciplinare Tecnico Flussi Informativi Sanitari
-----------	--

Tipologia	Codice	Descrizione
CONDIZIONE	M22	ESENTE PER STATO DI GRAVIDANZA - IN GRAVIDANZA ORDINARIA
CONDIZIONE	M23	ESENTE PER STATO DI GRAVIDANZA - IN GRAVIDANZA ORDINARIA
CONDIZIONE	M24	ESENTE PER STATO DI GRAVIDANZA - IN GRAVIDANZA ORDINARIA
CONDIZIONE	M25	ESENTE PER STATO DI GRAVIDANZA - IN GRAVIDANZA ORDINARIA
CONDIZIONE	M26	ESENTE PER STATO DI GRAVIDANZA - IN GRAVIDANZA ORDINARIA
CONDIZIONE	M27	ESENTE PER STATO DI GRAVIDANZA - IN GRAVIDANZA ORDINARIA
CONDIZIONE	M28	ESENTE PER STATO DI GRAVIDANZA - IN GRAVIDANZA ORDINARIA
CONDIZIONE	M29	ESENTE PER STATO DI GRAVIDANZA - IN GRAVIDANZA ORDINARIA
CONDIZIONE	M30	ESENTE PER STATO DI GRAVIDANZA - IN GRAVIDANZA ORDINARIA
CONDIZIONE	M31	ESENTE PER STATO DI GRAVIDANZA - IN GRAVIDANZA ORDINARIA
CONDIZIONE	M32	ESENTE PER STATO DI GRAVIDANZA - IN GRAVIDANZA ORDINARIA
CONDIZIONE	M33	ESENTE PER STATO DI GRAVIDANZA - IN GRAVIDANZA ORDINARIA
CONDIZIONE	M34	ESENTE PER STATO DI GRAVIDANZA - IN GRAVIDANZA ORDINARIA
CONDIZIONE	M35	ESENTE PER STATO DI GRAVIDANZA - IN GRAVIDANZA ORDINARIA
CONDIZIONE	M36	ESENTE PER STATO DI GRAVIDANZA - IN GRAVIDANZA ORDINARIA
CONDIZIONE	M37	ESENTE PER STATO DI GRAVIDANZA - IN GRAVIDANZA ORDINARIA
CONDIZIONE	M38	ESENTE PER STATO DI GRAVIDANZA - IN GRAVIDANZA ORDINARIA
CONDIZIONE	M39	ESENTE PER STATO DI GRAVIDANZA - IN GRAVIDANZA ORDINARIA
CONDIZIONE	M40	ESENTE PER STATO DI GRAVIDANZA - IN GRAVIDANZA ORDINARIA
CONDIZIONE	M41	ESENTE PER STATO DI GRAVIDANZA - IN GRAVIDANZA ORDINARIA
CONDIZIONE	M50	ESENTE PER STATO DI GRAVIDANZA - IN GRAVIDANZA A RISCHIO
CONDIZIONE	M52	ULTERIORI PRESTAZIONI IN GRAVIDANZA EROGATE AL PERSONALE NAVIGANTE
CONDIZIONE	M99	ESENTE PER STATO DI GRAVIDANZA - IN GRAVIDANZA ORDINARIA
CONDIZIONE	N01	PAZIENTI IN POSSESSO DI ESENZIONE IN BASE ALLA L. N. 210 DEL 25.02.1992 DANNEGGIATI DA COMPLICANZE DI TIPO IRREVERSIBILE A CAUSA DI VACCINAZIONI OBBLIGATORIE TRASFUSIONI E SOMMINISTRAZIONE DI EMODERIVATI
CONDIZIONE	P01	PRESTAZIONI SPECIALISTICHE FINALIZZATE ALLA TUTELA DELLA SALUTE COLLETTIVA DISPOSTE A LIVELLO LOCALE IN CASO DI SITUAZIONI EPIDEMICHE PREVENZIONE TUBERCOLOSI ANCHE FAMILIARE
CONDIZIONE	P02	PRESTAZIONI SPECIALISTICHE FINALIZZATE ALL'AVVIAMENTO AL LAVORO DERIVANTI DA OBBLIGHI DI LEGGE E NON POSTE A CARICO DEL DATORE DI LAVORO ATTUALMENTE ESEGUIBILI NEI CONFRONTI DEI SOGGETTI MAGGIORENNI APPRENDISTI
CONDIZIONE	P03	PRESTAZIONI CORRELATE ALLA PRATICA VACCINALE OBBLIGATORIA O RACCOMANDATA
CONDIZIONE	PML	PRESTAZIONI MEDICO LEGALI AI NAVIGANTI IN AMBITO SASN
CONDIZIONE	S01	GRANDI INVALIDI PER SER VIZIO APPARTENENTI ALLA 1 CATEGORIA - TITOLARI DI SPECIFICA PENSIONE
CONDIZIONE	S02	INVALIDI PER SER VIZIO APPARTENENTI ALLE CATEGORIE DALLA 2 ALLA 5
CONDIZIONE	S03	INVALIDI PER SERVIZIO APPARTENENTI ALLE CATEGORIE DALLA 6 ALLA 8
CONDIZIONE	S04	OBIETTORI DI COSCIENZA IN SERVIZIO CIVILE
CONDIZIONE	T01	PRESTAZIONI SPECIALISTICHE CORRELATE ALL'ATTIVITÀ DI DONAZIONE
CONDIZIONE	TDL01	TERAPIA DEL DOLORE SEVERO
CONDIZIONE	V01	PAZIENTI IN POSSESSO DI ESENZIONE IN BASE ALLA L. N. 302/ 90 VITTIME DEL TERRORISMO E DELLA CRIMINALITÀ ORGANIZZATA FAMILIARI DELLE VITTIME
CONDIZIONE	V02	VITTIME DEL TERRORISMO E DELLE STRAGI DI TALE MATRICE CON INVALIDITÀ > 80%
CONDIZIONE	X01	PRESTAZIONI AMBULATORIALI URGENTI O COMUNQUE ESSENZIALI AI CITTADINI EXTRACOMUNITARI NON IN REGOLA CON LE NORME RELATIVE ALL'INGRESSO E AL SOGGIORNO PRIVI DI RISORSE ECONOMICHE SUFFICIENTI
CONDIZIONE	X22	EMERGENZA UCRAINA (Decreto Legge n.16/2023 Art. 1, comma 6 proroga al 31 dicembre 2024)
CONDIZIONE	X23	MINORI STRANIERI NON REGOLARI
CONDIZIONE	X24	MINORI STRANIERI NON ACCOMPAGNATI



REGIONE AUTÒNOMA DE SARDIGNA
REGIONE AUTONOMA DELLA SARDEGNA

ASSESSORADU DE S'IGIENE E SANIDADE E DE S'ASSISTÈNTZIA SOTZIALE
ASSESSORATO DELL'IGIENE E SANITA' E DELL'ASSISTENZA SOCIALE

Direzione Generale Sanità

Appendice

Disciplinare Tecnico Flussi Informativi Sanitari

A.4 Presidi per nomenclatura file

ASL/AO/AOU	Presidio	Denominazione	Nomenclatura file
301	200002	P.O. Ospedale civile - Alghero	002
301	200003	P.O. Ospedale A. Segni - Ozieri	003
301	200013	Casa di cura Policlinico Sassarese S.p.A. - Sassari	013
302	200006	P.O. Paolo Dettori - Tempio Pausania	006
302	200011	P.O. Paolo Merlo - La Maddalena	011
302	200012	P.O. Giovanni Paolo II - Olbia	012
303	200017	P.O. San Francesco - Nuoro	017
303	200018	P.O. C. Zonchello - Nuoro	018
303	200020	P.O. San Camillo - Sorgono	020
304	200019	P.O. Nostra Signora della Mercedes - Lanusei	019
304	200023	Casa di Cura M. Tommasini S.r.l - Jerzu	023
305	200021	P.O. A.G. Mastino - Bosa	021
305	200052	P.O. San Martino - Oristano	052
305	200053	P.O. G.P. Delogu - Ghilarza	053
305	200054	Casa di Cura Madonna del Rimedio - Oristano	054
306	200034	P.O. N.S. di Bonaria - San Gavino Monreale	034
307	200028	P.O. Sirai - Carbonia	028
307	200029	P.O. Santa Barbara - Iglesias	029
307	200030	P.O. CTO - Iglesias	030
308	200022	P.O. San Giuseppe - Isili	022
308	200025	P.O. R. Binaghi - Cagliari	025
308	200026	P.O. Marino - Cagliari	026
308	200031	P.O. S.S. Trinità - Cagliari	031
308	200035	P.O. San Marcellino - Muravera	035
308	200040	Casa di cura Sant'Anna S.r.l - Cagliari	040
308	200042	Casa di cura Sant'Antonio S.p.A. - Cagliari	042
308	200044	Casa di cura Villa Elena S.r.l - Cagliari	044
308	200045	Casa di cura Nuova casa di cura - Decimomannu	045
308	200056	Casa di cura Kinetika Sardegna S.r.l	056
308	200060	P.O. Microcitemico - Cagliari	060
904	200904	ARNAS "G. Brotzu" - Cagliari	904
905	200905	Azienda Ospedaliero Universitaria Sassari	905
906	200906	Azienda Ospedaliero Universitaria Cagliari	906



REGIONE AUTÒNOMA DE SARDIGNA
REGIONE AUTONOMA DELLA SARDEGNA

ASSESSORADU DE S'IGIENE E SANIDADE E DE S'ASSISTÈNTZIA SOTZIALE
ASSESSORATO DELL'IGIENE E SANITA' E DELL'ASSISTENZA SOCIALE

Direzione Generale Sanità

Appendice

Disciplinare Tecnico Flussi Informativi Sanitari

A.5 Classe patologia presunta e riscontrata

Codice	Descrizione
C01	Traumatica
C02	Cardiocircolatoria
C03	Respiratoria
C04	Neurologica
C05	Psichiatrica
C06	Neoplastica
C07	Tossicologica
C08	Metabolica
C09	Gastroenterologica
C10	Urologica
C11	Oculistica
C12	Otorinolaringoiatrica
C13	Dermatologica
C14	Ostetrico-ginecologica
C15	Infettiva
C19	Altra patologia
C20	Patologia non identificata

A.6 Dinamica riscontrata

Codice	Descrizione
00	Non definita
01	Precipitato da < 3 metri
02	Precipitato da > 3 metri
03	Aggressione
04	Arma bianca
05	Arma da fuoco
06	Violenza sessuale
07	Morso di animale
08	Esplosione
09	Incendio
10	Incidente auto
11	Incidente moto
12	Incidente mezzo pesante
13	Incidente bicicletta
14	Incidente pedone
15	Proiettato



REGIONE AUTÒNOMA DE SARDIGNA
REGIONE AUTONOMA DELLA SARDEGNA

ASSESSORADU DE S'IGIENE E SANIDADE E DE S'ASSISTÈNTZIA SOTZIALE
ASSESSORATO DELL'IGIENE E SANITA' E DELL'ASSISTENZA SOCIALE

Direzione Generale Sanità

Appendice	Disciplinare Tecnico Flussi Informativi Sanitari
-----------	--

Codice	Descrizione
16	Incastrato
17	Tuffo/Immersione
18	Altra dinamica
19	Soccorso a persona

A.7 Codici patologia riscontrata

Codice	Descrizione
C0101	Cranio
C0102	Torace
C0103	Addome
C0104	Arti
C0105	Rachide
C0106	Emorragia
C0107	Amputazione
C0108	Ferita
C0109	Frattura
C0110	Contusione
C0111	Ustione
C0112	Folgorazione/elettrocuzione
C0113	Lesione da freddo
C0114	Lesione agli occhi
C0115	Politraumatismo
C0116	Altra traumatica
C0201	Crisi ipertensiva
C0202	Scompenso cardio-circolatorio
C0203	Dolore toracico
C0204	Cardiopalmò/aritmia
C0205	Arresto cardio-circolatorio
C0206	Sindrome coronarica acuta;
C0207	Infarto miocardico acuto con sopra livellamento del tratto st (stemi)
C0208	Arresto cardiaco rianimato
C0209	Altra cardio-circolatoria
C0301	Distress respiratorio
C0302	Corpo estraneo
C0303	Crisi asmatica/ laringospasmo
C0304	Immersione/sommersione
C0305	Insufficienza respiratoria cronica
C0308	Anafilassi



REGIONE AUTÒNOMA DE SARDIGNA
REGIONE AUTONOMA DELLA SARDEGNA

ASSESSORADU DE S'IGIENE E SANIDADE E DE S'ASSISTÈNTZIA SOTZIALE
ASSESSORATO DELL'IGIENE E SANITA' E DELL'ASSISTENZA SOCIALE

Direzione Generale Sanità

Appendice	Disciplinare Tecnico Flussi Informativi Sanitari
-----------	--

Codice	Descrizione
C0309	Altra respiratoria
C0401	Convulsioni
C0402	Cefalea
C0403	Coma
C0404	Ictus /deficit neurologico
C0405	Decadimento psichico
C0406	Perdita di coscienza
C0409	Altra neurologica
C0501	Tentato suicidio
C0502	Agitazione psicomotoria
C0509	Altra psichiatrica
C0601	Neoplastica
C0700	Intossicazione etilica
C0701	Ossido di carbonio
C0702	Farmaci
C0703	Alimenti
C0704	Sostanze chimiche
C0705	Overdose/stupefacenti
C0709	Altra intossicazione
C0801	Iperglicemia
C0802	Ipoglicemia
C0809	Altro – metabolica
C0901	Emorragia digestiva
C0902	Dolore addominale
C0909	Altro – gastroenterologia
C1001	Colica renale
C1002	Ritenzione urinaria
C1009	Altro – urologica
C1101	Ferita penetrante occhio
C1109	Altro – oftalmologica
C1201	Epistassi
C1202	Corpo estraneo
C1209	Altro – orl
C1301	Parassitosi
C1302	Reazione orticarioide
C1309	Altro – dermatologica
C1401	Parto
C1402	Metrorragia
C1403	Minaccia aborto
C1409	Altro - ostetrico-ginecologica



REGIONE AUTÒNOMA DE SARDIGNA
REGIONE AUTONOMA DELLA SARDEGNA

ASSESSORADU DE S'IGIENE E SANIDADE E DE S'ASSISTÈNTZIA SOTZIALE
ASSESSORATO DELL'IGIENE E SANITA' E DELL'ASSISTENZA SOCIALE

Direzione Generale Sanità

Appendice	Disciplinare Tecnico Flussi Informativi Sanitari
-----------	--

Codice	Descrizione
C1501	Stato febbrile
C1509	Altro – infettiva
C1901	Stato febbrile
C1902	NBCR (catastrofe o emergenza nucleare, batteriologica, chimica o radioattiva)
C1909	Altra patologia
C2001	Patologia non identificata

A.8 Prestazioni 118

Codice	Descrizione
EM04.81	Iniezione di anestetico in nervo periferico per analgesia
EM21.01	Tamponamento anteriore per epistassi
EM31.1	Cricotiroidotomia
EM34.04	Drenaggio toracico
EM34.09	Decompressione pneumotorace (pnx)
EM37.0	Pericardiocentesi
EM38.93	Accesso venoso centrale
EM38.98	Prelievo di sangue arterioso
EM38.99	Prelievo di sangue venoso
EM39.98	Controllo emorragia esterna
EM57.94	Cateterismo vescicale
EM73.99	Clampaggio e taglio cordone ombelicale dopo il parto
EM79.70	Riduzione chiusa di lussazione
EM83.14	Fasciotomia
EM86.59	Sutura di ferita
EM88.73.3	Ecografia torace
EM88.75	Ecografia reno-vescicale
EM88.75.1	Ecografia dell'addome inferiore
EM88.76.1	Ecografia addome completo
EM88.76.2	Ecografia di grossi vasi addominali
EM89.37.1	Spirometria
EM89.52	Elettrocardiogramma
EM89.61	Monitoraggio della pressione arteriosa sistemica
EM89.65	Emogas analisi arteriosa
EM89.65.4	Capnometria
EM89.65.5	Controllo saturazione o2
EM89.66	Prelievo sangue venoso per determinazione co
EM89.7	Visita generale
EM90.18.3	Ricerca sostanze d'abuso (droghe) su liquidi biologici



REGIONE AUTÒNOMA DE SARDIGNA
REGIONE AUTONOMA DELLA SARDEGNA

ASSESSORADU DE S'IGIENE E SANIDADE E DE S'ASSISTÈNTZIA SOTZIALE
ASSESSORATO DELL'IGIENE E SANITA' E DELL'ASSISTENZA SOCIALE

Direzione Generale Sanità

Appendice

Disciplinare Tecnico Flussi Informativi Sanitari

Codice	Descrizione
EM90.20.1	Ricerca sostanze d'abuso (etanolo) su liquidi biologici
EM90.27.1	Glicemia su sangue capillare
EM90.62.2	Emocromo
EM90.82.3	Troponina
EM90.82.4	Ematocrito
EM93.52	Immobilizzazione colonna con collare cervicale
EM93.54	Immobilizzazione arti
EM93.54.1	Bendaggio arti
EM93.57	Medicazioni varie
EM93.57.1	Medicazione di ustioni
EM93.59	Controllo pneumotorace (pnx) aperto
EM93.59.1	Immobilizzazione colonna con estricatore
EM93.59.2	Immobilizzazione colonna con materassino a depressione
EM93.59.3	Immobilizzazione colonna con tavola spinale
EM93.90	Respirazione a pressione positiva continua (c-pap)
EM93.93	Ventilazione con pallone auto espansibile
EM93.94	Somministrazione farmaci con aerosol
EM93.96	Somministrazione ossigeno
EM94.29	Gestione paziente in agitazione psicomotoria
EM94.35	Gestione paziente in agitazione psicomotoria (in crisi)
EM94.38	Supporto psicologico al paziente
EM96.01	Inserzione tubo naso tracheale o nasofaringeo
EM96.01.1	Aspirazione secreti
EM96.02	Inserzione tubo orotracheale
EM96.02.1	Inserzione tubo o maschera laringea (o altro presidio sovraglottico)
EM96.04	Inserzione di tubo endotracheale
EM96.07	Posizionamento sondino naso gastrico
EM96.26	Riduzione manuale di prolasso rettale
EM96.27	Riduzione manuale di ernia
EM96.33	Gastrolusi
EM96.70	Ventilazione meccanica
EM98.01	Disostruzione vie aeree
EM98.14	Rimozione corpo estraneo laringe
EM98.15	Rimozione corpo estraneo trachea
EM99.01	Trasfusioni e somministrazione emoderivati
EM99.10	Trombolisi
EM99.16	Somministrazione elettroliti
EM99.17	Somministrazione insulina
EM99.18	Accesso venoso periferico
EM99.19	Somministrazione anticoagulanti



REGIONE AUTÒNOMA DE SARDIGNA
REGIONE AUTONOMA DELLA SARDEGNA

ASSESSORADU DE S'IGIENE E SANIDADE E DE S'ASSISTÈNTZIA SOTZIALE
ASSESSORATO DELL'IGIENE E SANITA' E DELL'ASSISTENZA SOCIALE

Direzione Generale Sanità

Appendice

Disciplinare Tecnico Flussi Informativi Sanitari

Codice	Descrizione
EM99.22	Rimozione corpo estraneo occhio
EM99.23	Somministrazione steroidi
EM99.2	Iniezione o infusione di farmaci e liquidi
EM99.29.0	Infusione intraossea per liquidi e farmaci
EM99.29.1	Accesso infra-osseo
EM99.60	Rianimazione cardiopolmonare di base
EM99.62	Terapie cardiache elettriche (cardioversione, pacing, defibrillazione manuale)
EM99.62.1	Defibrillazione semiautomatica
EM99.63	Massaggio cardiaco esterno a torace chiuso
EM99.64	Massaggio carotideo
EM99.81	Ipotermia terapeutica
EM99.84.1	Decontaminazione singola (in caso di nbcr*)
EM99.88.1	Prevenzione ipotermia
EM99.99.2	Estricazione di incastrati
EM99.99.3	Determinazione co ambientale
EM99.99.8	Trasmissione dati
EM00.00	Altra prestazione

A.9 Problema Principale

Codice	Descrizione
01	Coma
02	Sindrome neurologica acuta
03	Altri sintomi sistema nervoso
04	Dolore addominale
05	Dolore toracico
06	Dispnea
07	Dolore precordiale
08	Shock
09	Emorragia non traumatica
10	Trauma
11	Intossicazione
12	Febbre
13	Reazione allergica
14	Alterazioni del ritmo
15	Ipertensione arteriosa
16	Stato di agitazione psicomotoria
17	Sintomi o disturbi oculistici



REGIONE AUTÒNOMA DE SARDIGNA
REGIONE AUTONOMA DELLA SARDEGNA

ASSESSORADU DE S'IGIENE E SANIDADE E DE S'ASSISTÈNZIA SOTZIALE
ASSESSORATO DELL'IGIENE E SANITA' E DELL'ASSISTENZA SOCIALE

Direzione Generale Sanità

Appendice	Disciplinare Tecnico Flussi Informativi Sanitari
-----------	--

Codice	Descrizione
18	Sintomi o disturbi otorinolaringoiatrici
19	Sintomi o disturbi ostetrico-ginecologici
20	Sintomi o disturbi dermatologici
21	Sintomi o disturbi odontostomatologici
22	Sintomi o disturbi urologici
23	Altri sintomi o disturbi
24	Accertamenti medico legali
25	Problema sociale
26	Caduta da altezza inferiore o uguale alla statura del soggetto
27	Ustione
28	Psichiatrico
29	Pneumologia/ Patologia Respiratoria
30	Violenza altrui
31	Autolesionismo
99	Violenza di genere, su soggetti vulnerabili o discriminati

A.10 Tipologie di prestazioni e tariffe

Tipologia prestazioni Ministeriali		Tipologia prestazioni Regionali		Tariffe	Quota sanitaria	Quota sociale
R1	Trattamenti erogati in Unità d'offerta Residenziali intensive a persone non autosufficienti ad alto grado di intensità assistenziale, essenziale per il supporto alle funzioni vitali ed in particolare: ventilazione meccanica, ossigenoterapia continua, nutrizione enterale o parenterale protratta, trattamenti specialistici ad alto impegno (riferiti a persone in condizione di stato vegetativo o coma prolungato, persone con gravi insufficienze respiratorie, persone terminali, ecc.).	R1	Persone con alto livello di complessità, necessità di supporto alle funzioni vitali (ventilazione meccanica assistita invasiva e non invasiva, protratta nelle 24 ore) e di continuità assistenziale con pronta disponibilità medica e presenza infermieristica sulle 24 ore.	€ 225	€ 225	
		R2SV	Persone in stato vegetativo o stato di minima coscienza prolungati, nutrizione enterale o parenterale protratta.	€ 152	€ 152	
R2	Trattamenti erogati in Unità d'offerta Residenziali a persone non autosufficienti con elevata necessità di tutela sanitaria: cure mediche e infermieristiche quotidiane, trattamenti di recupero funzionale, somministrazione di terapie e.v., nutrizione enterale, lesioni da decubito profonde, ecc.).	R2	Persone che richiedono elevata tutela sanitaria e trattamenti di cura estensivi (persone con malattie neurodegenerative progressive in fase di non autosufficienza, portatori di tracheotomia in ventilazione meccanica non protratta, ecc.), con continuità assistenziale e presenza infermieristica sulle 24 ore.	€ 152	€ 152	



REGIONE AUTONOMA DE SARDIGNA
REGIONE AUTONOMA DELLA SARDEGNA

ASSESSORADU DE S'IGIENE E SANIDADE E DE S'ASSISTÈNTZIA SOTZIALE
ASSESSORATO DELL'IGIENE E SANITA' E DELL'ASSISTENZA SOCIALE

Direzione Generale Sanità

Appendice

Disciplinare Tecnico Flussi Informativi Sanitari

Tipologia prestazioni Ministeriali		Tipologia prestazioni Regionali		Tariffe	Quota sanitaria	Quota sociale
R2D	Trattamenti erogati a persone con demenza senile nelle fasi in cui il disturbo mnesico è associato a disturbi del comportamento e/o dell'affettività (Unità d'offerta Residenziali).	R3D	Comprende le cure erogate a persone con demenza in cui il disturbo cognitivo è associato a disturbi del comportamento e/o dell'affettività che richiedono un monitoraggio e un trattamento farmacologico, interventi riabilitativi e di tutela personale in ambiente protesico.	€ 144	€ 72	€ 72
R3	Trattamenti erogati in Unità d'offerta Residenziali di lungo assistenza e di mantenimento, anche di tipo riabilitativo, erogate a persone non autosufficienti con bassa necessità di tutela sanitaria (Unità d'offerta Residenziali di Mantenimento).	R3A	Si tratta di residenzialità finalizzate all'erogazione di cure rivolte a persone non autosufficienti richiedenti trattamenti sanitari e socio-sanitari di recupero e mantenimento funzionale. Sono persone in fase di dimissione ospedaliera che, conclusa la fase dell'acuzie che ha determinato il ricovero, non necessitano di un alto livello di intensità di cura ed assistenza: sono persone in condizioni cliniche moderatamente stabili o moderatamente instabili in fase di compenso che, tuttavia, necessitano di un progetto personalizzato per la ulteriore stabilizzazione e il recupero delle funzioni e delle attività di vita.	€ 144	€ 72	€ 72
		R3B	Si tratta di residenzialità finalizzate alla erogazione di cure rivolte a persone non autosufficienti, richiedenti trattamenti di lungoassistenza sanitaria e sociosanitaria, eventualmente anche di tipo riabilitativo.	€ 116	€ 58	€ 58
		R3C	Trattamenti di assistenza medica, infermieristica e riabilitativi per il mantenimento ed il miglioramento dello stato di salute e di benessere di persone non autosufficienti.		€ 10,40	
SR1	Trattamenti Semiresidenziali: Trattamenti di riabilitazione e di mantenimento per anziani erogati in unità d'offerta o in centri diurni.	SR1A	Si conferma quanto stabilito dalla D.G.R. n. 25/6 del 13.6.2006 "Linee di indirizzo in materia di Residenze Sanitarie Assistenziali e di Centri diurni integrati"	€ 72	€ 36	€ 36
		SR1B	Si conferma quanto stabilito dalla D.G.R. n. 25/6 del 13.6.2006 "Linee di indirizzo in materia di Residenze Sanitarie Assistenziali e di Centri diurni integrati"	€ 58	€ 29	€ 29
SR2	Trattamenti Semiresidenziali Demenze: Trattamenti di cure estensive per persone con demenza senile che richiedono trattamenti di carattere riabilitativo, riorientamento e tutela personale erogate in unità d'offerta o in centri diurni.	SRDA	Si conferma quanto stabilito dalla D.G.R. n. 25/6 del 13.6.2006 "Linee di indirizzo in materia di Residenze Sanitarie Assistenziali e di Centri diurni integrati"	€ 72	€ 36	€ 36
		SRDB	Si conferma quanto stabilito dalla D.G.R. n. 25/6 del 13.6.2006 "Linee di indirizzo in materia di Residenze Sanitarie Assistenziali e di Centri diurni integrati"	€ 58	€ 29	€ 29

A.11 Distretti

ASL	Descrizione distretto	Codice distretto
301	1. Sassari	001
	2. Alghero	002
	3. Ozieri	003



REGIONE AUTÒNOMA DE SARDIGNA
REGIONE AUTONOMA DELLA SARDEGNA

ASSESSORADU DE S'IGIENE E SANIDADE E DE S'ASSISTÈNTZIA SOTZIALE
ASSESSORATO DELL'IGIENE E SANITA' E DELL'ASSISTENZA SOCIALE

Direzione Generale Sanità

Appendice	Disciplinare Tecnico Flussi Informativi Sanitari
-----------	--

ASL	Descrizione distretto	Codice distretto
302	1. Olbia	001
	2. Tempio Pausania	002
	3. La Maddalena	003
303	1. Nuoro	001
	2. Macomer	002
	3. Siniscola	003
	4. Sorgono	004
304	1. Tortolì	001
305	1. Oristano	001
	2. Ghilarza – Bosa	002
	3. Ales – Terralba	003
306	1. Guspini	001
	2. Sanluri	002
307	1. Carbonia	001
	2. Iglesias	002
	3. Isole	003
308	1. Cagliari area vasta	001
	2. Area ovest	002
	3. Quartu – Parteolla	003
	4. Sarrabus – Gerrei	004
	5. Sarcidano - Barbagia di Seulo – Trexenta	005

A.12 Tipo prestazione

Classificazione Ministeriale		Classificazione Regionale (DGR. 51/49 del 20.12.2007)		Profili assistenziali DGR 35/17 2018
Codice	Descrizione prestazione	Codice	Descrizione prestazione	Necessità assistenziali
01	Visita domiciliare (comprensiva di valutazione clinica/funzionale/sociale e monitoraggio)	01A	Visita domiciliare	Consulenza medico specialistica
		01B	Compilazione Diario Clinico	
		01C	Attivazione CDI	
		01D	Visita programmata	
02	Prelievo ematico	02	Prelievo ematico	Prelievo ematico
03	Esami strumentali	03A	Controllo parametri ventilatori	Controllo parametri ventilatori
		03B	Esami strumentali	ECG
		03C	Esami ematochimici	
04	Trasferimento competenze/educazione del care giver/colloqui/nursing/addestramento	04A	Addestramento/Trasferimento competenze	Istruzione del care giver alla gestione di una terapia
		04B	Educazione del care giver	
		04C	Colloquio	



REGIONE AUTONOMA DE SARDIGNA
REGIONE AUTONOMA DELLA SARDEGNA

ASSESSORADU DE S'IGIENE E SANIDADE E DE S'ASSISTÈNZIA SOTZIALE
ASSESSORATO DELL'IGIENE E SANITA' E DELL'ASSISTENZA SOCIALE

Direzione Generale Sanità

Appendice

Disciplinare Tecnico Flussi Informativi Sanitari

Classificazione Ministeriale		Classificazione Regionale (DGR. 51/49 del 20.12.2007)		Profili assistenziali DGR 35/17 2018
Codice	Descrizione prestazione	Codice	Descrizione prestazione	Necessità assistenziali
		04D	Nursing	
05	Supporto psicologico équipes-paziente-famiglia	05	Supporto psicologico équipes-paziente-famiglia	
06	Terapie iniettive attraverso le diverse vie di somministrazione	06A	Anestesia locale	
		06B	Anestesia periferica tronculare	
		06C	Infiltrazione punti trigger	
		06D	Terapia iniettiva intramuscolare	Terapia iniettiva intramuscolare
		06E	Terapia iniettiva sottocutanea	Terapia iniettiva sottocutanea in infusione
		06F	Terapia iniettiva endovenosa	Terapia iniettiva endovenosa
07	Terapia infusione SC e EV	07A	Posizionamento catetere venoso periferico	Posizionamento catetere venoso periferico
		07B	Posizionamento cateterismo sottocutaneo	Posizionamento cateterismo sotto cutaneo
		07C	Terapia infusione con necessità di sorveglianza medica	Terapia infusione con necessità di sorveglianza medica
		07D	Terapia infusione endovenosa	Terapia infusione endovenosa
08	Emotrasfusione	08	Emotrasfusione e infusione emoderivati	Emotrasfusione e infusione emoderivati
09	Paracentesi, toracentesi e altre manovre invasive, gestione di cateteri spinali o sistemi di neuro modulazione del dolore	09A	Paracentesi	Paracentesi
		09B	Toracentesi	Toracentesi
		09C	Altre manovre invasive	Altre manovre invasive
		09D	Assistenza/gestione pompa infusione	Assistenza/gestione pompa infusione
		09E	Gestione cateteri spinali o sistemi di neuro modulazione del dolore	Gestione Cateteri spinali o sistemi di neuromodulazione del dolore
		09F	Gestione drenaggi	Gestione drenaggi
		09G	Artrocentesi	Artrocentesi
		09H	Svuotamento ematomi	Svuotamento ematomi
		09I	Terapia iniettiva per via epidurale/spinale estemporanea ed in infusione continua	Terapia iniettiva per via epidurale/spinale estemporanea ed in infusione continua
		09L	Dialisi peritoneale domiciliare	Dialisi peritoneale domiciliare
10	Gestione ventilazione meccanica, tracheostomia, sostituzione cannula, broncoaspirazione, ossigenoterapia	10A	Gestione ventilazione meccanica domiciliare	
		10B	Gestione tracheostomia	Gestione tracheostomia
		10C	Sostituzione cannula tracheale	Sostituzione cannula tracheale
		10D	Broncoaspirazione	Broncoaspirazione
		10E	Gestione ossigeno terapia	Gestione ossigenoterapia
11	Gestione nutrizione enterale (SNG PEG)	11A	Gestione PEG	Gestione PEG
		11B	Gestione SNG	Gestione SNG
		11C	Posizionamento/sostituzione PEG	
		11D	Posizionamento/sostituzione SNG	
		11E	Valutazione ristagno gastrico	Valutazione ristagno gastrico
		11F	Irrigazione intestinale	Irrigazione intestinale
12	Gestione nutrizione parenterale, gestione cvc	12A	Gestione cateterismo sottocutaneo/venoso periferico	Gestione cateterismo sottocutaneo/venoso periferico



REGIONE AUTONOMA DE SARDIGNA
REGIONE AUTONOMA DELLA SARDEGNA

ASSESSORADU DE S'IGIENE E SANIDADE E DE S'ASSISTÈNTZIA SOTZIALE
ASSESSORATO DELL'IGIENE E SANITA' E DELL'ASSISTENZA SOCIALE

Direzione Generale Sanità

Appendice

Disciplinare Tecnico Flussi Informativi Sanitari

Classificazione Ministeriale		Classificazione Regionale (DGR. 51/49 del 20.12.2007)		Profili assistenziali DGR 35/17 2018
Codice	Descrizione prestazione	Codice	Descrizione prestazione	Necessità assistenziali
		12B	Gestione cateterismo venoso centrale/ sist. Port-a-cath/PICC	Gestione cateterismo venoso centrale/ sist. Port-a-cath/PICC
		12C	Nutrizione parenterale totale	Nutrizione parenterale totale
13	Gestione cateterismo urinario comprese le derivazioni urinarie	13	Posizionamento/sostituzione/gestione Cateterismo Vescicale (comprese derivazioni urinarie)	Posizionamento/sostituzione/gestione cateterismo vescicale (comprese derivazioni urinarie)
14	Gestione alvo comprese le enterostomie	14A	Gestione alvo (Clistere evacuativo/evacuazione manuale)	Gestione alvo (clistere evacuativo, evacuazione manuale)
		14B	Gestione enterostomie	Gestione enterostomie
15	Igiene personale e mobilizzazione	15A	Igiene a persone allettate o con lesioni cutanee	Bisogno di assistenza tutelare/aiuto infermieristico
		15B	Bagno assistito	
		15C	Mobilizzazione	
16	Medicazioni semplici (lesioni cutanee da pressione, vascolari, neoplastiche, post chirurgiche, post attiniche, cavo orale ecc.)	16A	Medicazioni semplici (lesioni cutanee da pressione, vascolari, neoplastiche, post chirurgiche, post attiniche, cavo orale, ecc.)	Medicazioni semplici (lesioni cutanee da pressione, vascolari, neoplastiche, post chirurgiche, post attiniche, cavo orale ecc.)
		16B	Rimozione dei punti/graff di sutura	Rimozione punti/graff di sutura
		16C	Irrigazione dell'orecchio	Irrigazione dell'orecchio
		16D	Toilette lesione/ferita superficiale	Toilette lesione/ferita superficiale
17	Medicazioni complesse (lesioni cutanee da pressione, vascolari, neoplastiche, post chirurgiche, post attiniche, ecc.)	17A	Medicazioni complesse (lesioni cutanee da pressione, vascolari, neoplastiche, post chirurgiche, post attiniche, ecc.)	Medicazioni complesse (lesioni cutanee da pressione, vascolari, neoplastiche, post chirurgiche, post attiniche, ecc.)
		17B	Sutura ferite	
		17C	Curettage e o rimozione unghia/matrice ungueale	Curettage e o rimozione unghia/matrice ungueale
		17D	Toilette lesione/ferita profonda	Toilette lesione/ferita profonda
18	Fasciature semplici, bendaggi, bendaggi adesivo elastici	18	Fasciature semplici, bendaggi, bendaggi adesivo elastici	Fasciature semplici, bendaggi, bendaggi adesivo elastici
19	Trattamento di rieducazione motoria, respiratoria	19A	Rieducazione alla tosse assistita	Terapia riabilitativa psicomotoria e logopedica
		19B	Trattamento di rieducazione motoria/respiratoria (paziente neurologico ortopedico, amputato, ecc.)	
20	Trattamento di rieducazione del linguaggio	20	Rieducazione del linguaggio	Terapia riabilitativa psicomotoria e logopedica
21	Trattamento di rieducazione disturbi neuropsicologici	21	Trattamento di rieducazione disturbi neuropsicologici (memoria ed attenzione)	Terapia riabilitativa psicomotoria e logopedica
22	Controllo dolore	-	Controllo dolore (analgesici non oppioidi, oppioidi, terapia adiuvante, terapie invasive come iniezione peridurale, posizionamento di catetere peridurale, tecniche neurolesive e di neuromodulazione.)	Controllo dolore
23	Controllo dispnea	-	Ossigenoterapia domiciliare a lungo termine, ventilazione meccanica domiciliare, riabilitazione, aspiratori, ausili per la tosse assistita (paziente con patologia tumorale, BPCO, Pneumopatie infiltrative diffuse, OSAS, malattie neuromuscolari)	Controllo dispnea
24	Controllo sintomi gastroenterici (nausea, vomito, ecc.)	-	Controllo sintomi gastroenterici (nausea, vomito, ecc.) con terapia farmacologica	Terapia farmacologica



**REGIONE AUTONOMA DE SARDIGNA
REGIONE AUTONOMA DELLA SARDEGNA**

ASSESSORADU DE S'IGIENE E SANIDADE E DE S'ASSISTÈNTZIA SOTZIALE
ASSESSORATO DELL'IGIENE E SANITA' E DELL'ASSISTENZA SOCIALE

Direzione Generale Sanità

Appendice

Disciplinare Tecnico Flussi Informativi Sanitari

Classificazione Ministeriale		Classificazione Regionale (DGR. 51/49 del 20.12.2007)		Profili assistenziali DGR 35/17 2018
Codice	Descrizione prestazione	Codice	Descrizione prestazione	Necessità assistenziali
25	Controllo sintomi psicocomportamentali (ansia, angoscia, agitazione, delirium, ecc.)	-	Terapia farmacologica, psicoeducazione, psicoterapia e addestramento del caregiver	Controllo sintomi psicocomportamentali (ansia, angoscia, agitazione, delirium, ecc.) Gestione farmacologica, interventi ambientali, psicoterapici e psicosociali
26	Sedazione terminale/palliativa	-	Terapia farmacologica infusione	Sedazione terminale/palliativa con uso di farmaci sedativi e aggiustamenti di dose. (Sedativi, Oppioidi e Neurolettici. Possono essere utilizzati anche Barbiturici e Anestetici)
27	Gestione di quadri clinici complessi (fistole, masse ulcerate, stomie, drenaggi, vaste lesioni cutanee, etc.)	-	Drenaggi: medicazione, mantenimento funzionamento corretto del sistema di drenaggio, monitoraggio complicanze e infezioni, cambi posturali. Lesioni cutanee vaste: detersione, debridement, uso medicazioni avanzate. Fistole: medicazione, posizionamento di eventuali sacche o sistemi di raccolta o drenaggi, protezione della cute circostante. Masse ulcerate: strategie preventive mirate a limitare l'evoluzione della lesione e lo sviluppo di ulteriori lesioni, medicazione e trattamento della lesione in base a localizzazione, tipo e stadio della lesione. Stomie: educazione del paziente o del caregiver sui presidi necessari per la gestione e igiene della stomia, sulle procedure di svuotamento della sacca di raccolta e sulla prevenzione e riconoscimento delle complicanze.	Gestione di quadri clinici complessi
28	Accudimento del paziente (con autonomia ridotta o assente)	-	Accudimento del paziente, in base al livello di autonomia, nelle attività di base della vita quotidiana: alimentazione (aiuto nella preparazione e somministrazione dei pasti), cura e igiene personale, vestirsi, uso dei servizi igienici, mobilitazione, pulizia ambienti, aiuto nel pianificare l'organizzazione domestica, aiuto alla famiglia nella cura del soggetto fragile, ed educazione del caregiver.	Pazienti con livello di autonomia nelle attività della vita quotidiana ridotto: • totalmente dipendente, ha necessità di aiuto da parte di altre persone in tutte le attività della vita quotidiana (alimentazione, igiene personale, vestirsi, uso dei servizi igienici) • parzialmente dipendente, ha necessità solo per alcune attività Miglioramento della qualità della vita di persone non autosufficienti o a rischio di perdita dell'autosufficienza, favorendo/stimolando il mantenimento delle capacità residue o migliorando il livello di autonomia attraverso un coinvolgimento attivo.

A.13 Segni/Sintomi clinici più frequenti

Segno/Sintomo	Codifica ICD 9 CM
Ittero non specificato	82.4
Cachessia	799.4



REGIONE AUTONOMA DE SARDIGNA
REGIONE AUTONOMA DELLA SARDEGNA

ASSESSORADU DE S'IGIENE E SANIDADE E DE S'ASSISTÈNTZIA SOTZIALE
ASSESSORATO DELL'IGIENE E SANITA' E DELL'ASSISTENZA SOCIALE

Direzione Generale Sanità

Appendice

Disciplinare Tecnico Flussi Informativi Sanitari

Segno/Sintomo	Codifica ICD 9 CM
Ascite	789.5
Dolore Addome di altre sedi specificate	789.09
Oliguria, anuria	788.5
Altra incontinenza urinaria	788.39
Altra e specificata ritenzione urinaria	788.29
Diarrea	787.91
Incontinenza fecale	787.6
Disfagia	787.2
Vomito (solo)	787.03
Nausea (solo)	787.02
Vomito con nausea	787.01
Singhiozzo	786.8
Altro dolore Toracico	786.59
Espettorato abnorme	786.4
Emoftoe	786.3
Tosse	786.2
Altre dispnee e anomalie respiratorie	786.09
Cefalea	784.0
Polidipsia	783.5
Difficoltà dell'alimentazione ed errori nella somministrazione degli alimenti	783.3
Sottopeso	783.22
Dimagrimento anomalo	783.21
Anoressia (Perdita di appetito)	783.0
Ecchimosi spontanee	782.7
Cianosi	782.5
Edema (cute)	782.3
Disturbi della sensibilità cutanea	782.0
Movimenti involontari anormali (Tremori)	781.0
Dolore Generalizzato	780.96
Iperidrosi generalizzata (Sudorazione eccessiva)	780.8
Altro malessere ed affaticamento (Astenia SAI)	780.79
Insomnia non specificata	780.52
Disturbi del sonno non specificati	780.50
Stordimento e capogiro (Vertigini)	780.4



REGIONE AUTÒNOMA DE SARDIGNA
REGIONE AUTONOMA DELLA SARDEGNA

ASSESSORADU DE S'IGIENE E SANIDADE E DE S'ASSISTÈNTZIA SOTZIALE
ASSESSORATO DELL'IGIENE E SANITA' E DELL'ASSISTENZA SOCIALE

Direzione Generale Sanità

Appendice	Disciplinare Tecnico Flussi Informativi Sanitari
-----------	--

Segno/Sintomo	Codifica ICD 9 CM
Altre alterazioni della coscienza (Sonnolenza, sopore, stupore)	780.09
Alterazione (o perdita) temporanea della coscienza (Confusione)	780.02
Coma	780.01
Dolore degli arti	729.5
Rachialgia dorsale (Dolore Rachide)	724.1
Cervicalgia (Dolore Capo-Collo)	723.1
Ulcerazione da decubito (altri siti)	707.09
Affezioni pruriginose non specificate (Prurito SAI)	698.9
Melena e rettorragia	578.1
Ematemesi	578.0
Emorragia del retto e dell'ano	569.3
Altra Stipsi	564.09
Altro intasamento dell'intestino (Subocclusione/Occlusione intestinale)	560.39
Dispepsia e altri disturbi specificati della funzione gastrica	536.8
Disturbi della secrezione salivare (Xerostomia-Scialorrea)	527.7
Emorragia non specificata	459.0
Dolore correlato a neoplasia (acuto, cronico)	338.3
Disturbo distimico (depressione reattiva, scadimento di umore)	300.4
Stati di ansia non specificato (Ansia)	300.00
Delirium da condizioni patologiche classificate altrove	293.0
Cure palliative	V66.7
Atri segni o sintomi	Codifica ICD 9 CM

A.14 Segni/Sintomi non clinici più frequenti

Motivo non clinico	Codifica ICD 9 CM
Abitazione inadeguata	V60.1
Altre ragioni per entrare in contatto con i servizi (Scelta del malato come luogo di assistenza)	V65.8
Assenza del care-giver	V60.4
Persona che vive da sola	V60.3
Problema psicosociale non specificato (sofferenza psicoesistenziale)	V62.9
Ricovero di sollievo temporaneo (famiglia)	V60.5
Altri motivi non clinici	Codifica ICD 9 CM



REGIONE AUTONOMA DE SARDIGNA
REGIONE AUTONOMA DELLA SARDEGNA

ASSESSORADU DE S'IGIENE E SANIDADE E DE S'ASSISTÈNTZIA SOTZIALE
ASSESSORATO DELL'IGIENE E SANITA' E DELL'ASSISTENZA SOCIALE

Direzione Generale Sanità

Appendice

Disciplinare Tecnico Flussi Informativi Sanitari

A.15 Prodotti (sangue ed emocomponenti)

Codice	Tipologia	Descrizione	Tariffa
99771	Non trasfusionale	Concentrato piastrinico per uso non trasfusionale ottenuto da sangue intero-autologo*	€ 122,00
99772	Non trasfusionale	Concentrato piastrinico per uso non trasfusionale ottenuto da sangue intero-allogenico*	€ 164,00
99773	Non trasfusionale	Concentrato piastrinico per uso non trasfusionale ottenuto da aferesi-autologo*	€ 416,00
99774	Non trasfusionale	Concentrato piastrinico per uso non trasfusionale ottenuto da aferesi-allogenico*	€ 458,00
99775	Non trasfusionale	Concentrato piastrinico per uso non trasfusionale ottenuto da prelievo venoso periferico mediante dispositivo medico dedicato – autologo*	€ 238,00
99776	Non trasfusionale	Concentrato piastrinico per uso non trasfusionale ottenuto da sangue cordonale-allogenico*	€ 164,00
99777	Non trasfusionale	Allestimento gel piastrinico (escluso utilizzo di batroxobina)	€ 21,00
99778	Non trasfusionale	Colla di fibrina da prelievo venoso periferico-autologo	€ 88,00
99779	Non trasfusionale	Colla di fibrina da unità di sangue intero-autologo	€ 126,00
99780	Non trasfusionale	Colla di fibrina da unità di sangue intero-allogenico	€ 169,00
99781	Non trasfusionale	Colla di fibrina da dispositivo medico dedicato- autologo	€ 510,00
99782	Non trasfusionale	Colla di fibrina da unità di sangue intero con dispositivo medico dedicato- allogenico	€ 549,00
99783	Non trasfusionale	Collirio da siero autologo**	€ 152,00
99784	Non trasfusionale	Concentrato piastrinico collirio	€ 202,00
99717	Trasfusionale	Crioprecipitato	€ 75,00
99722	Trasfusionale	Concentrato di cellule staminali da aferesi (compresa la conta delle cellule CD34+)	€ 668,00
99733	Trasfusionale	Procedura di autotrasfusione mediante predeposito e per singola unità	€ 74,00
99738	Trasfusionale	Plasma da aferesi	€ 172,00
99739	Trasfusionale	Plasma fresco congelato ad uso trasfusionale da frazionamento del sangue intero	€ 21,00
99745	Trasfusionale	Plasma da prelievo multicomponente	€ 54,00
99746	Trasfusionale	Concentrato granulocitario da aferesi	€ 547,00
99758	Trasfusionale	Concentrato eritrocitario leucodepleto mediante filtrazione in linea	€ 181,00
99759	Trasfusionale	Concentrato eritrocitario leucodepleto da aferesi	€ 187,00
99763	Trasfusionale	Concentrato piastrinico da singolo buffy-coat	€ 19,00
99764	Trasfusionale	Concentrato piastrinico da pool di buffy-coat prodotto con metodica manuale (Leucodepleto)	€ 97,00
99765	Trasfusionale	Concentrato piastrinico da pool di buffy-coat prodotto con metodica automatizzata (Leucodepleto)	€ 207,00
99766	Trasfusionale	Concentrato piastrinico da aferesi leucodepleto in linea	€ 418,00
99767	Trasfusionale	Concentrato piastrinico da prelievo multicomponente leucodepleto in linea	€ 256,00
99768	Trasfusionale	Linfociti da aferesi	€ 478,00
99713	Lavorazioni	Irradiazione	€ 19,00
99714	Lavorazioni	Lavaggio cellule manuale	€ 27,00
99715	Lavorazioni	Lavaggio cellule con separatore	€ 92,00



REGIONE AUTONOMA DE SARDIGNA
REGIONE AUTONOMA DELLA SARDEGNA

ASSESSORADU DE S'IGIENE E SANIDADE E DE S'ASSISTÈNTZIA SOTZIALE
ASSESSORATO DELL'IGIENE E SANITA' E DELL'ASSISTENZA SOCIALE

Direzione Generale Sanità

Appendice

Disciplinare Tecnico Flussi Informativi Sanitari

Codice	Tipologia	Descrizione	Tariffa
99718	Lavorazioni	Inattivazione virale del plasma (unità da scomposizione sangue intero o da aferesi)	€ 60,00
99755	Lavorazioni	Procedura completa congelamento/scongelo cellule (eritrociti o piastrine)	€ 246,00
99756	Lavorazioni	Criopreservazione cellule staminali da aferesi	€ 510,00
99769	Lavorazioni	Procedura completa congelamento/scongelo cellule staminali da aferesi (con rimozione manuale soluzione criopreservante)	€ 148,00
99770	Lavorazioni	Inattivazione virale delle piastrine (da pool di buffy-coat o da aferesi)	€ 60,00

* la tariffa fa riferimento al prodotto madre, alla preparazione delle dosi terapeutiche e al congelamento

** tariffa per dose terapeutica per almeno 30 giorni di trattamento

A.16 Farmaci somministrati in regime di ricovero ad emofilici

Codice ATC	Descrizione Principio attivo
B02BB01	Fibrinogeno
B02BD01	Complesso protrombinico
B02BD01	Complesso protrombinico Fattore II, FATTORE VII, IX, X, Proteina C, Proteina S
B02BD02	Fattore VIII rDNA Octocog alfa efmoroctog/simotocog/morotocog/turoctocog alfa
B02BD02	Fattore VIII di coagulazione (damoctocog alfa-pegol)
B02BD03	Inibitore bypassante l'attività del fattore VIII
B02BD04	Fattore IX di coagulazione (nonacog alfa/albutrepenonacog alfa/ eptrepenonacog alfa)
B02BD04	Fattore IX di coagulazione del sangue umano liofilizzato
B02BD05	Fattore VII di coagulazione
B02BD06	Fattore VIII umano di coagulazione + fattore di von Willebrand
B02BD07	Fattore XIII di coagulazione del sangue
B02BD08	Eptacog alfa (attivato)
B02BD11	Catridecagoc (Fattore XIII di coagulazione, ricombinante)
B02BD14	Susoctocog fattore VIII porcino ricombinante
B05AA02	Altre frazioni proteiche plasmatiche

A.17 Farmaci innovativi, oncologici, non oncologici ad alto costo

Codice ATC	Descrizione Principio attivo	Note
A05AX05	BYLVAY (odevixibat)	
A08AA12	IMCIVREE (setmelanotide)	
A16AB17	BRINEURA (cerliponase alfa)	
A16AB21	LIBMELDY (atidarsagene autotemcel)	
A16AX16	GIVLAARI (givosiran)	



REGIONE AUTÒNOMA DE SARDIGNA
REGIONE AUTONOMA DELLA SARDEGNA

ASSESSORADU DE S'IGIENE E SANIDADE E DE S'ASSISTÈNTZIA SOTZIALE
ASSESSORATO DELL'IGIENE E SANITA' E DELL'ASSISTENZA SOCIALE

Direzione Generale Sanità

Appendice

Disciplinare Tecnico Flussi Informativi Sanitari

Codice ATC	Descrizione Principio attivo	Note
A16AX18	OXLUMO (lumasiran)	
B01AX07	Cablivi (caplacizumab)	
D11AH05	DUPIXENT (dupilumab)	
J05AP57	MAVIRET (glecaprevir/pibrentasvir)	
J05AX18	PREVMIS (letermovir)	
J05AX18	PREVMIS (letermovir)	
L01AD05	Fotemustina	
L01BA04	Pemetrexed	
L01BB04	Cladribina	
L01BB06	Clofarabina	
L01BB07	Nelarabina	
L01BC07	Azacidina	
L01BC08	Decitabina	
L01CA05	Vinflunina	
L01CD01	Paclitaxel albumina 039399011	
L01CD04	Cabazitaxel	
L01CX01	Trabectedina	
L01DB01	Doxorubicina cloridrato (pegilato) 033308014, 033308038	
L01DB01	Doxorubicina cloridrato (liposomiale) 035189012	
L01DB11	Pixantrone	
L01EB04	Tagrisso (osimertinib)	
L01EC02	Tafinlar (dabrafenib)	
L01EE01	Mekinist (trametinib)	
L01EF02	Kisqali (ribociclib)	
L01EF03	Verzenio (abemaciclib)	
L01EG01	Temsirolimus	
L01EX12	Larotrectinib solfato (Vitrakvi)	
L01EX14	Entrectinib (Rozlytrek)	
L01FA01	Rituximab	
L01FA02	Ofatumumab	
L01FA03	Obinutuzumab	
L01FB01	Inotuzumab ozogamicin	
L01FC01	Darzalex (Daratumumab)	
L01FC02	Isatuximab	
L01FD01	Trastuzumab	
L01FD02	Pertuzumab	
L01FD03	Trastuzumab emtansine	



REGIONE AUTÒNOMA DE SARDIGNA
REGIONE AUTONOMA DELLA SARDEGNA

ASSESSORADU DE S'IGIENE E SANIDADE E DE S'ASSISTÈNTZIA SOTZIALE
ASSESSORATO DELL'IGIENE E SANITA' E DELL'ASSISTENZA SOCIALE

Direzione Generale Sanità

Appendice

Disciplinare Tecnico Flussi Informativi Sanitari

Codice ATC	Descrizione Principio attivo	Note
L01FE01	Cetuximab	
L01FE02	Panitumumab	
L01FF01	Opdivo (Nivolumab)	
L01FF02	Keytruda (Pembrolizumab)	
L01FF03	Durvalumab (Imfinzi)	
L01FF04	Avelumab	
L01FF05	Atezolizumab	
L01FF06	Cemiplimab	
L01FF07	Dostarlimab	
L01FG02	Ramucirumab	
L01FX02	Gemtuzumab ozogamicin	
L01FX03	Catumaxomab	
L01FX04	Ipilimumab	
L01FX05	Brentuximab vedotin	
L01FX06	Qarziba (Dinutuximab beta)	
L01FX07	Blinatumomab	
L01FX08	Elotuzumab	
L01FX09	Mogamulizumab	
L01FX10	Olaratumab	
L01FX12	Tafasitamab	
L01FX14	Polatuzumab vedotin	
L01FX15	Belantamab mafodotin	
L01FX17	Sacituzumab govitecan (Trodelvy)	
L01X	Cellule CD3 + autologhe trasdotte anti-CD19 (Tecartus) 049148012	
L01XG01	Bortezomib	
L01XG02	Carfilzomib	
L01XK01	Olaparib (Lynparza)	
L01XX08	Pentostatina	
L01XX27	Arsenico triossido	
L01XX41	Eribulina	
L01XX44	Aflibercept (ZALTRAP)	
L01XX70	Axicabtagene ciloleucl (Yescarta) 046995015	
L01XX71	Tisagenlecleucl (Kymriah) 046996017	
L01XY01	Citarabina e daunorubicina (Vyxeos liposomiale)	
L01XY02	Pertuzumab + trastuzumab	
L03AX15	Mifamurtide	
L03AX16	Plerixafor	



REGIONE AUTÒNOMA DE SARDIGNA
REGIONE AUTONOMA DELLA SARDEGNA

ASSESSORADU DE S'IGIENE E SANIDADE E DE S'ASSISTÈNTZIA SOTZIALE
ASSESSORATO DELL'IGIENE E SANITA' E DELL'ASSISTENZA SOCIALE

Direzione Generale Sanità

Appendice

Disciplinare Tecnico Flussi Informativi Sanitari

Codice ATC	Descrizione Principio attivo	Note
L04AA25	SOLIRIS (eculizumab)	
L04AA27	GILENYA (fingolimod)	
M05BX07	VOXZOGO (vosoritide)	
M09AX07	SPINRAZA (nusinersen)	
M09AX09	ZOLGENSMA (onasemnogene abeparvovec)	
N07XX08	VYNDAQEL (tafamidis meglumine) 041663030	
N07XX12	ONPATTRO (patisiran)	
R07AX02	KALYDECO (ivacaftor) 043519053	
R07AX32	KAFTRIO (ivacaftor/tezacaftor/elexacaftor)	
S01XA19	HOLOCLAR (cellule epiteliali corneali umane autologhe vitali)	
S01XA27	LUXTURNA (voretigene neparvovec)	
V10XX02	Ibritumomab Tiuxetano	
V10XX03	Radium – 223 dicloruro	
V10XX04	Lutezio (177Lu) oxodotreotide (Lutathera)	

A.18 Codici servizi

Codice	Denominazione	Indirizzo	ASL
S01	SerD Alghero	Via degli Orti, 93	ASL n. 1 Sassari
S02	SerD Ozieri	Via Veneto, 3	
S03	SerD Sassari	Via Zanfarino, 44	
S05	SerD San Camillo	SS 200 ex villino San Camillo	
S06	SerD Olbia	Via Aldo Moro, 22	
S07	SerD Tempio	Via Sardegna, 7	ASL n. 2 Gallura
S08	SerD Siniscola	Via G. Conteddu	ASL n. 3 Nuoro
S09	SerD Nuoro	Via Manzoni, 28	
S10	SerD Macomer	Località Nuraghe Ruiu	
S11	SerD Sorgono	Via IV Novembre snc	
S12	SerD Tortoli	Via Monsignor Carchero snc	
S13	SerD Lanusei	Via Don Bosco snc	ASL n. 4 Ogliastra
S14	SerD Oristano	Via Antioco Casula, 5	ASL n. 5 Oristano
S15	SerD Guspini	Via Montale snc	ASL n. 6 Medio Campidano
S16	SerD Carbonia	Viale Trento, 24	ASL n. 7 Sulcis
S17	SerD Iglesias	Via Trexenta, 1	
S19	SerD Cagliari 2	Via Dei Valenzani snc	ASL n. 8 Cagliari



REGIONE AUTÒNOMA DE SARDIGNA
REGIONE AUTONOMA DELLA SARDEGNA

ASSESSORADU DE S'IGIENE E SANIDADE E DE S'ASSISTÈNTZIA SOTZIALE
ASSESSORATO DELL'IGIENE E SANITA' E DELL'ASSISTENZA SOCIALE

Direzione Generale Sanità

Appendice	Disciplinare Tecnico Flussi Informativi Sanitari
-----------	--

Codice	Denominazione	Indirizzo	ASL
S20	SerD Cagliari 1	Via Liguria, 15	
S21	SerD Quartu Sant'Elena	Via Cavour, 34	

A.19 Sostanza/Attività in dipendenza

Codice	Descrizione
01	Eroina
02	Metadone non prescritto
03	Morfina non prescritta
04	Altri oppiacei non prescritti
05	Cocaina
06	Crack
07	Anfetamine non prescritte
08	Ecstasy ed analoghi
09	Altri stimolanti
10	Barbiturici non prescritti
11	Benzodiazepine non prescritte
12	Altri ipnotici e sedativi non prescritti
13	LSD
14	Altri allucinogeni
15	Inalanti volatili
16	Cannabinoidi
17	Altre sostanze illegali
19	Tabacco
20	Steroidi non prescritti
21	Altri farmaci e/o sostanze dopanti non prescritti
22	Altri farmaci psicotropi non prescritti
23	GHB
24	Ketamina
25	Metamfetamine
26	Cannabinoidi sintetici (gruppo JWH)
27	Mefredone
28	Buprenorfina non prescritta
29	Fentanyl non prescritto



REGIONE AUTÒNOMA DE SARDIGNA
REGIONE AUTONOMA DELLA SARDEGNA

ASSESSORADU DE S'IGIENE E SANIDADE E DE S'ASSISTÈNTZIA SOTZIALE
ASSESSORATO DELL'IGIENE E SANITA' E DELL'ASSISTENZA SOCIALE

Direzione Generale Sanità

Appendice

Disciplinare Tecnico Flussi Informativi Sanitari

Codice	Descrizione
30	Catinoni sintetici
31	GBL non prescritti
32	Superalcolici
33	Aperitivo/Amari/Digestivi
34	Vini
35	Birra
36	Altri alcolici
37	New Slot (Slot Machine)
38	VLT (Video Lottery Terminal)
39	Lotterie istantanee o in tempo reale (Gratta e Vinci, 10 e Lotto a estrazione immediata o ad intervallo di tempo, Bingo)
40	Lotto e lotterie ad esito differito (Lotto, 10 e Lotto ad estrazione connessa al Lotto, Lotteria Italia e Lotterie tradizionali e/o regionali)
41	Giochi numerici a totalizzatore (SuperEnalotto, SuperStar, SiVinceTutto, Eurojackpot, Win for Life)
42	Scommesse sportive (Scommesse a quota fissa, Scommesse Ippiche)
43	Altri giochi a base sportiva (Totocalcio e Il 9, Totogol, Big Match, Big Race)
44	Scommesse virtuali
45	Scommesse in borsa
46	Altro gioco d'azzardo
98	Non presente per prestazione senza presa in carico
99	Non noto/non risulta

A.20 Esami

Codice	Descrizione
01	HBs-Ag
02	Anti-HBs
03	HBe-Ag
04	Anti-HBe
05	Anti-HBc
06	Anti-HCV
07	Anti-HDV
08	Test TBC
09	Test VDRL
10	Anti-HAV
11	Esame urine oppiacei



REGIONE AUTÒNOMA DE SARDIGNA
REGIONE AUTONOMA DELLA SARDEGNA

ASSESSORADU DE S'IGIENE E SANIDADE E DE S'ASSISTÈNTZIA SOTZIALE
ASSESSORATO DELL'IGIENE E SANITA' E DELL'ASSISTENZA SOCIALE

Direzione Generale Sanità

Appendice	Disciplinare Tecnico Flussi Informativi Sanitari
-----------	--

Codice	Descrizione
12	Esame urine cocaina
13	Esame urine cannabis
14	Esame urine anfetaminici
15	Esame urine MDMA
16	Esame urine ketamina
17	Esame urine alcol
18	Esame urine benzodiazepine
19	Esame urine barbiturici
20	Esame urine metadone
21	Esame urine buprenorfina
22	Esami urine altre sostanze
23	Esame capello oppiacei
24	Esame capello cocaina
25	Esame capello cannabis
26	Esame capello anfetaminici
27	Esame capello MDMA
28	Esame capello ketamina
29	Esame capello altra sostanza
30	Anti-HIV

A.21 Tipologia invio

Codice	Descrizione
01	Da altro SERD per dimissione
02	Privato Sociale
03	Prefettura (art. 121 del DPR n. 309/1990)
04	Medico di base
05	Strutture Ospedaliere
06	Servizi Sociali
07	Servizio Sociale Adulti
08	Servizio Sociale Minori
09	Accesso Volontario
10	Familiari/Amici
11	Altro
12	Commissione Medica Locale



REGIONE AUTÒNOMA DE SARDIGNA
REGIONE AUTONOMA DELLA SARDEGNA

ASSESSORADU DE S'IGIENE E SANIDADE E DE S'ASSISTÈNTZIA SOTZIALE
ASSESSORATO DELL'IGIENE E SANITA' E DELL'ASSISTENZA SOCIALE

Direzione Generale Sanità

Appendice	Disciplinare Tecnico Flussi Informativi Sanitari
-----------	--

Codice	Descrizione
13	Scuola
14	Prefettura (art.75 del DPR n. 309/1990)
15	Trasferimento temporaneo da altro SERD intra regione
16	Trasferimento temporaneo da altro SERD extra regione
17	Centro antiusura
99	Non noto/non risulta

A.22 Gruppo prestazioni omogenee

Codice	Descrizione
01	Relazioni sul caso, prescrizioni e certificazioni
02	Visite
03	Colloqui di prevenzione
04	Colloqui di assistenza
05	Interventi di prevenzione delle patologie correlate
06	Esami e procedure cliniche
07	Somministrazione farmaci e vaccini
08	Interventi psicoterapeutici
09	Interventi sociali /educativi
10	Test psicologici
11	Attività di reinserimento
12	Accompagnamento paziente
13	Predisposizione/revisione programma terapeutico individuale e negoziazione terapeutica
14	Prestazioni alberghiere
15	Prestazioni straordinarie di carattere economico
16	Inserimento in comunità
17	Conduzione Attivazione di gruppi di auto mutuo aiuto
18	Invio in ricovero ospedaliero
19	Interventi educativi
20	Tutoraggio economico
21	Attivazione di consulenze legali e/o finanziarie



REGIONE AUTÒNOMA DE SARDIGNA
REGIONE AUTONOMA DELLA SARDEGNA

ASSESSORADU DE S'IGIENE E SANIDADE E DE S'ASSISTÈNTZIA SOTZIALE
ASSESSORATO DELL'IGIENE E SANITA' E DELL'ASSISTENZA SOCIALE

Direzione Generale Sanità

Appendice

Disciplinare Tecnico Flussi Informativi Sanitari

A.23 Codici farmaci

Codice	Descrizione
01	Metadone
02	Buprenorfina
03	Naltrexone (naltrexone cloridrato)
04	Naloxone
05	Suboxone (buprenorfina/naloxone)
06	Clonidina
07	Altri farmaci sintomatologici per l'astinenza da oppiacei
08	GHB
09	Disulfiram
10	Altri farmaci per alcool dipendenza
11	Benzodiazepinici
12	Antidepressivi
13	Neurolettici
14	Altri farmaci per patologie psichiatriche
15	Farmaci per epatopatie
16	Farmaci per altre patologie
17	Acamprosato
18	Sodio oxibato
19	Metadoxina
20	Vaccini
21	Nalmefene
98	Altro

A.24 Codici disciplina

Codice	Descrizione
01	Allergologia
02	Day hospital
03	Anatomia ed istologia patologica
05	Angiologia
06	Cardiochirurgia pediatrica
07	Cardiochirurgia
08	Cardiologia
09	Chirurgia generale



REGIONE AUTÒNOMA DE SARDIGNA
REGIONE AUTONOMA DELLA SARDEGNA

ASSESSORADU DE S'IGIENE E SANIDADE E DE S'ASSISTÈNTZIA SOTZIALE
ASSESSORATO DELL'IGIENE E SANITA' E DELL'ASSISTENZA SOCIALE

Direzione Generale Sanità

Appendice

Disciplinare Tecnico Flussi Informativi Sanitari

Codice	Descrizione
10	Chirurgia maxillo-facciale
11	Chirurgia pediatrica
12	Chirurgia plastica
13	Chirurgia toracica
14	Chirurgia vascolare
15	Medicina sportiva
18	Ematologia
19	Malattie endocrine, del ricambio e della nutrizione
20	Immunologia
21	Geriatrics
22	Residuale manicomiale
24	Malattie infettive e tropicali
25	Medicina del lavoro
26	Medicina generale
27	Medicina legale
28	Unità spinale
29	Nefrologia
30	Neurochirurgia
31	Nido
32	Neurologia
33	Neuropsichiatria infantile
34	Oculistica
35	Odontoiatria e stomatologia
36	Ortopedia e traumatologia
37	Ostetricia e ginecologia
38	Otorinolaringoiatria
39	Pediatria
40	Psichiatria
41	Medicina termale
42	Tossicologia
43	Urologia
46	Grandi ustioni pediatriche
47	Grandi ustioni
48	Nefrologia (abilitazione trapianto rene)
49	Terapia intensiva



REGIONE AUTÒNOMA DE SARDIGNA
REGIONE AUTONOMA DELLA SARDEGNA

ASSESSORADU DE S'IGIENE E SANIDADE E DE S'ASSISTÈNTZIA SOTZIALE
ASSESSORATO DELL'IGIENE E SANITA' E DELL'ASSISTENZA SOCIALE

Direzione Generale Sanità

Appendice	Disciplinare Tecnico Flussi Informativi Sanitari
-----------	--

Codice	Descrizione
50	Unità coronarica
51	Astanteria
52	Dermatologia
54	Emodialisi
55	Farmacologia clinica
56	Recupero e riabilitazione funzionale
57	Fisiopatologia della riproduzione umana
58	Gastroenterologia
60	Lungodegenti
61	Medicina nucleare
62	Neonatologia
64	Oncologia
65	Oncoematologia pediatrica
66	Oncoematologia
67	Pensionanti
68	Pneumologia
69	Radiologia
70	Radioterapia
71	Reumatologia
73	Terapia intensiva neonatale
74	Radioterapia oncologica
75	Neuro-riabilitazione
76	Neurochirurgia pediatrica
77	Nefrologia pediatrica
78	Urologia pediatrica
94	Terapia semi-intensiva
96	Terapia del dolore
97	Detenuti
98	Day Surgery
99	Cure palliative/Hospice

A.25 Tipologia intervento

Codice	Descrizione
01	Visite psichiatriche



REGIONE AUTÒNOMA DE SARDIGNA
REGIONE AUTONOMA DELLA SARDEGNA

ASSESSORADU DE S'IGIENE E SANIDADE E DE S'ASSISTÈNTZIA SOTZIALE
ASSESSORATO DELL'IGIENE E SANITA' E DELL'ASSISTENZA SOCIALE

Direzione Generale Sanità

Appendice	Disciplinare Tecnico Flussi Informativi Sanitari
-----------	--

Codice	Descrizione
02	Colloqui clinico-psicologici
03	Colloqui
04	Consulenze
05	Accertamento medico-legale
06	Valutazioni standardizzate mediante test
07	Psicoterapia individuale
08	Psicoterapia di coppia
09	Psicoterapia familiare
10	Psicoterapia di gruppo
11	Somministrazione di farmaci
12	Colloqui con i familiari
13	Interventi informativi e psicoeducativi rivolti alla famiglia (individuali)
14	Interventi informativi e psicoeducativi rivolti alla famiglia (gruppo)
15	Riunioni
16	Interventi sulle abilità di base (individuali)
17	Interventi sulle abilità di base (gruppo)
18	Interventi di risocializzazione (individuali)
19	Interventi di risocializzazione (gruppo)
20	Soggiorni
21	Interventi di tipo espressivo, pratico manuale e motorio (individuale)
22	Interventi di tipo espressivo, pratico manuale e motorio (gruppo)
23	Formazione lavorativa
24	Interventi di supporto
25	Interventi per problemi amministrativi e sociali
26	Interventi di rete

A.26 Quadri clinici indicati per ammissione in OBI di pazienti adulti

Condizione/sintomo	ICD9-CM	Descrizione
Aritmie	4270	Tachicardia parossistica sopraventricolare
	42731	Fibrillazione atriale
	42789	Altre aritmie cardiache
Asma	49392	Asma, tipo non specificato con esacerbazione acuta
Cefalea	7840	Cefalea



REGIONE AUTONOMA DE SARDIGNA
REGIONE AUTONOMA DELLA SARDEGNA

ASSESSORADU DE S'IGIENE E SANIDADE E DE S'ASSISTÈNTZIA SOTZIALE
ASSESSORATO DELL'IGIENE E SANITA' E DELL'ASSISTENZA SOCIALE

Direzione Generale Sanità

Appendice	Disciplinare Tecnico Flussi Informativi Sanitari
-----------	--

Convulsioni	78039	Crisi convulsiva SAI
Diarrea	78791	Diarrea SAI
Disidratazione	27651	Disidratazione
Dolore toracico sospetto per SCA	78650	Dolore toracico non specificato
Gestione del dolore	3380	Sindrome da dolore centrale
Intossicazioni	960 - 979	Avvelenamento da farmaci, medicinali e prodotti biologici
	305	Abuso di droghe senza dipendenze (escluso 3050 - abuso di alcool)
	980-989	Effetti tossici di sostanze di origine principalmente non medicamentosa (esclusi effetti tossici da sostanze caustiche)
Reazioni anafilattiche	9952	Effetti avversi non specificati di farmaci, medicinali e prodotti biologici
Scompenso cardiaco	4280	Insufficienza cardiaca congestizia non specificata
Sincope	7802	Sincope e collasso
Sindrome vertiginosa	7804	Stordimento e capogiro
Sintomatologia dolorosa (dolori addominali, colica renale, dolori toracici, ferite, esecuzione di manovre ortopediche cruenti...)	7865	Dolore toracico
	7880	Colica renale
	7890	Dolore addominale
	33811	Dolore acuto da trauma
Tia	4359	Ischemia cerebrale transitoria non specificata
Trauma cranico minore	8500	Concussione con nessuna perdita di coscienza
	8501	Concussione con breve perdita di coscienza

A.27 Quadri clinici indicati per ammissione in OBI di pazienti pediatrici

Condizione/sintomo	ICD9-CM	Descrizione
Aritmie	4270	Tachicardia parossistica sopraventricolare
	42731	Fibrillazione atriale
Asma	49392	Asma, tipo non specificato con esacerbazione acuta
Bronchiolite	4661	Bronchiolite acuta
Cefalea	7840	Cefalea
Convulsioni febbrili semplici	78031	Convulsioni febbrili (semplici), non specificate
Disidratazione	2751	Disidratazione
Epilessia	34590	Epilessia, non specificata, senza menzione di epilessia non trattabile
Febbre	7806	Febbre
Inalazione di corpo estraneo	934	Corpo estraneo nella trachea, nei bronchi e nei polmoni
Infezione delle vie urinarie	5990	Infezione del sistema urinario, sito non specificato
Ingestione di corpi estranei	9330	c. e. nel faringe



REGIONE AUTÒNOMA DE SARDIGNA
REGIONE AUTONOMA DELLA SARDEGNA

ASSESSORADU DE S'IGIENE E SANIDADE E DE S'ASSISTÈNTZIA SOTZIALE
ASSESSORATO DELL'IGIENE E SANITA' E DELL'ASSISTENZA SOCIALE

Direzione Generale Sanità

Appendice

Disciplinare Tecnico Flussi Informativi Sanitari

Condizione/sintomo	ICD9-CM	Descrizione
	9351	c. e. nell'esofago
	9352	c. e. nello stomaco
	936	c. e. nell'intestino tenue e nel colon
Intossicazioni	960-979	Avvelenamento da farmaci, medicinali e prodotti biologici
	305	Abuso di droghe senza dipendenze (escluso 3050 - abuso di alcool)
	980-989	Effetti tossici di sostanze di origine principalmente non medicamentosa (esclusi effetti tossici da sostanze caustiche)
Laringite	4640	Laringite acuta
Linfoadenopatia	7856	Linfoadenomegalia
Polmonite	486	Polmonite, agente non specificato
Reazioni anafilattiche	9952	Effetti avversi non specificati di farmaci, medicinali e prodotti biologici
Sincope	7802	Sincope e collasso
Sindrome vertiginosa	7804	Stordimento e capogiro
Sintomatologia dolorosa (dolori addominali, colica renale, dolori toracici, ferite, esecuzione di manovre ortopediche cruenti...)	7865	Dolore toracico
	7880	Colica renale
	7890	Dolore addominale
	33811	Dolore acuto da trauma
Trauma addomino- pelvico chiuso	9222	Contusione della parete addominale
	843	Distorsioni e distrazioni dell'anca e della coscia
	846	Regione sacro-iliaca
	8472	Lombare
	8473	Del sacro
	8474	Del coccige
	911	Traumatismi superficiali tronco
Trauma cranico minore	8500	Concussione con nessuna perdita di coscienza
	8501	Concussione con breve perdita di coscienza
Trauma toracico chiuso	9221	Contusione della parete toracica,
	8471	Distorsioni e distrazioni del torace
	911	Traumatismi superficiali del tronco